



Série 2600

B.2 - B.9

Bezpečnostní kování 2600
Příslušenství
Rozety



Série 2500

B.10 - B.19

Bezpečnostní kování 2500, 2550, 2530
Štítkové garnitury pro interiérové dvěře, Rozety pro interiérové dveř
Příslušenství



Série 2700

B.20 - B.25

Bezpečnostní kování z oceli 2700, 2750
Rozety pro interiérové dveře



Série 2900

B.26 - B.27

Bezpečnostní kování 2950
Rozety pro interiérové dveře



Série 800/850

B.28 - B.35

Bezpečnostní kování 800, 850
Štítkové garnitury pro interiérové dvěře
Rozety pro interiérové dveře



Bezpečnostní rozety
Jmenovky

B.36 - B.37



Kladková kolečka
Stavěče dvěří

B.39 - B.43

Bezpečnostní kování série 2600..WB2 s ochrannou rozetou proti vytržení bubínku vložky

Pro domovní vchodové dveře

Provedení: Klika/klika (DD), Koule pevná/klika (KD), Madlo/klika (BD)

- 2 násobné prošroubování z vnitřní strany, ochranná rozeta proti vytržení bubínku cylindrické vložky (ZK)
- vnější štít s podkladní kalenou ocelovou deskou
- kalená ocelová rozeta umístěná ve štítu kování variabilně nastavitelná na přesah cylindrické vložky pomocí podložek.

Přiložené podložky 2x2 mm, 2x1 mm, 1x0,5 mm.

Použitím podložek můžeme pokrýt přesah cylindrické vložky od 16–23 mm

- oblast použití pro tloušťky dveří od 37–82 mm. Tloušťku dveří je nutné vždy udat na objednávce.



odolnost proti
ohni



odolnost proti
vloupání



2600.BD.CH.WB2



2600.BD.CH.WB2







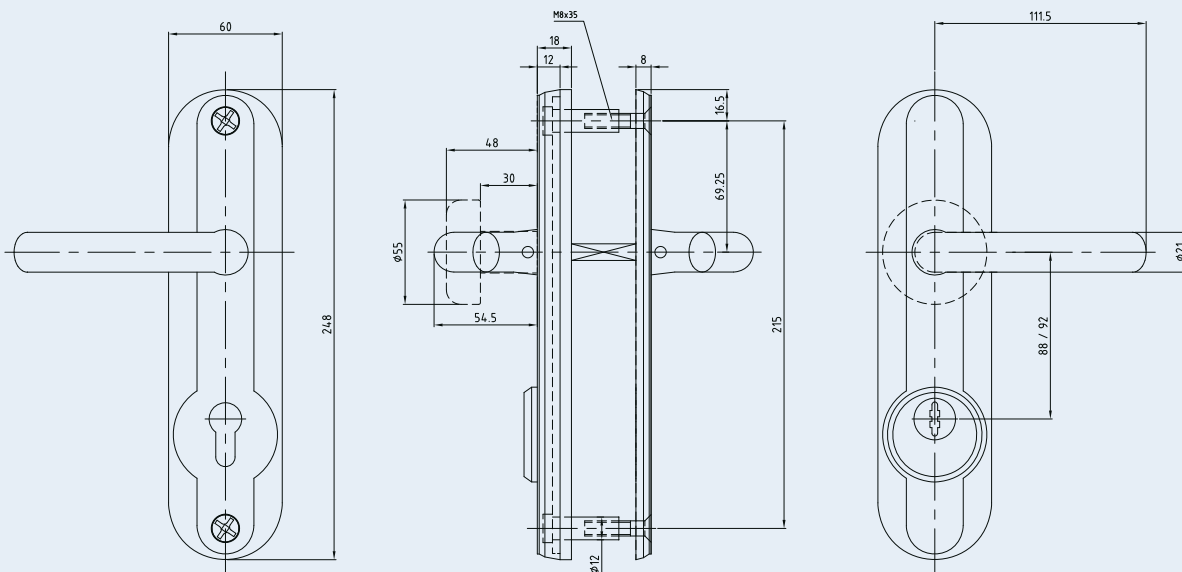



2600.BD.CH.WB2

Všechny rozměry jsou v mm



B.2_2600_podkladní deska.jpg



Číslo materiálu	Provedení	LM	trn	tloušťka dveří	povrch	odolnost proti vloupání	odolnost proti ohni
2600.DD.88.ZK.CH.WB2	klika/klika	88	8,5	37 - 45 mm	pochromováno	ÖNORM B 5351 třída ochrany WB2	
2600.DD.88.ZK.PATP.WB2	klika/klika	88	8,5	37 - 45 mm	barevně patinováno s barevnou práškovou vrstvou	ÖNORM B 5351 třída ochrany WB2	
2600.DD.88.ZK.MPVD. WB2	klika/klika	88	8,5	37 - 45 mm	čistá mosaz, s vrstvou PVD	ÖNORM B 5351 třída ochrany WB2	
2600.KD.88.ZK.CH.WB2	koule pevná/klika	88	8,5	37 - 45 mm	pochromováno	ÖNORM B 5351 třída ochrany WB2	
2600.KD.88.ZK.PATP.WB2	koule pevná/klika	88	8,5	37 - 45 mm	barevně patinováno s barevnou práškovou vrstvou	ÖNORM B 5351 třída ochrany WB2	
2600.KD.88.ZK.MPVD. WB2	koule pevná/klika	88	8,5	37 - 45 mm	čistá mosaz, s vrstvou PVD	ÖNORM B 5351 třída ochrany WB2	
2600.BD.88.ZK.CH.WB2	madlo/klika	88	8,5	37 - 45 mm	pochromováno	ÖNORM B 5351 třída ochrany WB2	
2600.BD.88.ZK.PATP.WB2	madlo/klika	88	8,5	37 - 45 mm	barevně patinováno s barevnou práškovou vrstvou	ÖNORM B 5351 třída ochrany WB2	
2600.BD.88.ZK.MPVD. WB2	madlo/klika	88	8,5	37 - 45 mm	čistá mosaz, s vrstvou PVD	ÖNORM B 5351 třída ochrany WB2	
Vrtací šablona pro kování Gege 2600	11618854	---	---	---	---	---	---

Zvláštní provedení	Objednávací příklad
Koule otočná (DK)	2600. DK .88.ZK.CH.WB2
AK - ochranná rozeta ve vnějším štítu (strana B.11)	2600.DD.88. AK .CH.WB2
RAL - povrchová úprava (barvy dle barevnice RAL na vyžádání)	2600.DD.88.ZK. RAL3003 .WB2
rozteč 92 mm	2600.DD. 92 .ZK.CH.WB2
Tloušťky dveří > 45 mm	2600.DD.88.ZK.CH.WB2. TS ...

Bezpečnostní kování série 2600..WB3

5 násobně prošroubováno

Pro domovní vchodové dveře

Provedení: Klika/klika (DD), Koule pevná/klika (KD), Madlo/klika (BD)

- 5 násobné prošroubování z vnitřní strany, ochranná rozeta proti vytržení bubínku cylindrické vložky (ZK)
 - vnější štít s podkladní kalenou ocelovou deskou
 - kalená ocelová rozeta umístěná ve štítu kování variabilně nastavitelná na přesah cylindrické vložky pomocí podložek. Příložené podložky 2x2 mm, 2x1 mm, 1x0,5 mm.
- Použitím podložek můžeme pokrýt přesah cylindrické vložky od 10–17 mm
- oblast použití pro tloušťky dveří od 37–82 mm. Tloušťku dveří je nutné vždy udat na objednávce.



odolnost proti
ohni



odolnost proti
vloupání



2600.BD.ZK.5fach.PATP.WB3



2600.KD.5fach.MPVD.WB3







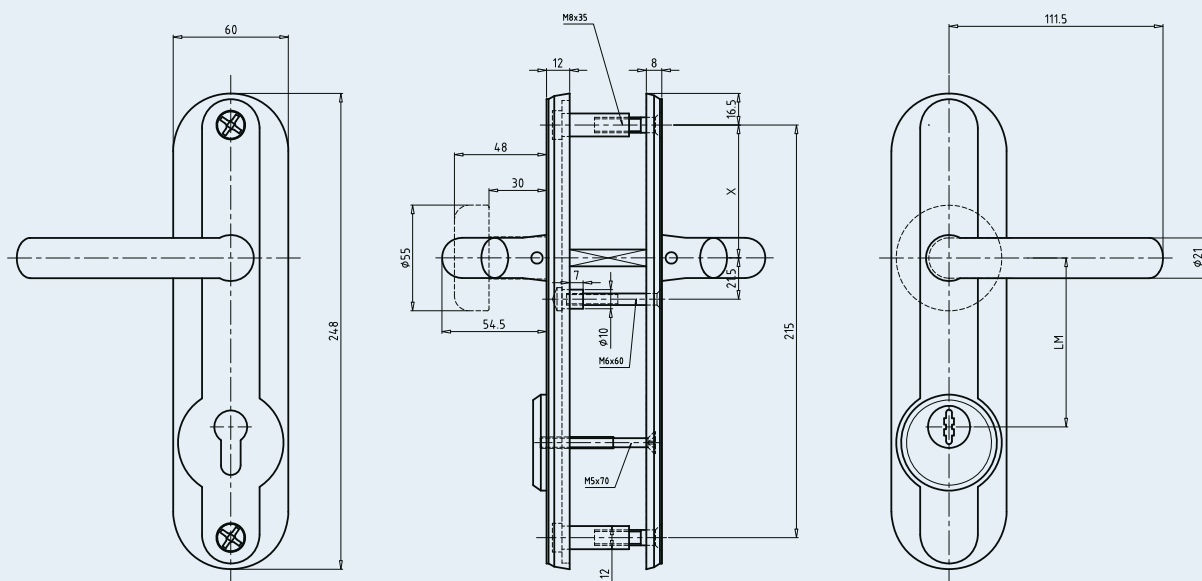



2600.DD.5fach.CH.WB3

Všechny rozměry jsou v mm



B.4_2600_5fach.jpg



Číslo materiálu	Provedení	LM	trn	tloušťka dveří	povrch	odolnost proti vloupání	odolnost proti ohni
2600.DD.88.ZK.5fach. CH.WB3	klika/klika	88	8,5	37 - 45 mm	pochromováno	ÖNORM B 5351 třída ochrany WB3	
2600.DD.88.ZK.5fach. PATP.WB3	klika/klika	88	8,5	37 - 45 mm	barevně patinováno s barevnou práškovou vrstvou	ÖNORM B 5351 třída ochrany WB3	
2600.DD.88.ZK.5fach. MPVD.WB3	klika/klika	88	8,5	37 - 45 mm	čistá mosaz, s vrstvou PVD	ÖNORM B 5351 třída ochrany WB3	
2600.KD.88.ZK.5fach. CH.WB3	koule pevná/klika	88	8,5	37 - 45 mm	pochromováno	ÖNORM B 5351 třída ochrany WB3	
2600.KD.88.ZK.5fach. PATP.WB3	koule pevná/klika	88	8,5	37 - 45 mm	barevně patinováno s barevnou práškovou vrstvou	ÖNORM B 5351 třída ochrany WB3	
2600.KD.88.ZK.5fach. MPVD.WB3	koule pevná/klika	88	8,5	37 - 45 mm	čistá mosaz, s vrstvou PVD	ÖNORM B 5351 třída ochrany WB3	
2600.BD.88.ZK.5fach. CH.WB3	madlo/klika	88	8,5	37 - 45 mm	pochromováno	ÖNORM B 5351 třída ochrany WB3	
2600.BD.88.ZK.5fach. PATP.WB3	madlo/klika	88	8,5	37 - 45 mm	barevně patinováno s barevnou práškovou vrstvou	ÖNORM B 5351 třída ochrany WB3	
2600.BD.88.ZK.5fach. MPVD.WB3	madlo/klika	88	8,5	37 - 45 mm	čistá mosaz, s vrstvou PVD	ÖNORM B 5351 třída ochrany WB3	
Vrtací šablona pro kování Gege 2600	11618854	---	---	---	---	---	---

Zvláštní provedení

Objednací příklad

Koule otočná (DK)

2600.**DK**.88.ZK.5fach.CH

AK - ochranná rozeta ve vnějším štítu (strana B.11)

2600.DD.88.**AK**.5fach.CH

RAL - povrchová úprava
(barvy dle barevnice RAL na vyžádání)

2600.DD.88.ZK.5fach.**RAL3003**

Rozteč 72, 85, 90 nebo 92 mm

2600.DD.**72**.ZK.5fach.CH

Tloušťky dveří > 45 mm

2600.DD.88.ZK.5fach.CH.**TS...**

Rozteč
(LM)trnrozměr X

72	8,0	85,25
85	8,0	72,25
88	8,5	69,25
92	10,0	69,25
90	8,0	69,25

Bezpečnostní kování série 2600 s ochrannou rozetou proti vytržení bubínku vložky

Pro domovní vchodové dveře

Provedení: Klika/klika (DD), Koule pevná/klika (KD), Madlo/klika (BD)

- 2 násobné prošroubování z vnitřní strany, ochranná rozeta proti vytržení bubínku cylindrické vložky (ZK)
- vnější štít s podkladní kalenou ocelovou deskou
- kalená ocelová rozeta umístěná ve štítu kování variabilně nastavitelná na přesah cylindrické vložky pomocí podložek.

Přiložené podložky 2x2 mm, 2x1 mm, 1x0,5 mm.

Použitím podložek můžeme pokrýt přesah cylindrické vložky od 10–17 mm

- oblast použití pro tloušťky dveří od 37–82 mm. Tloušťku dveří je nutné vždy udat na objednávce.



odolnost proti
ohni



2600.BD.CH



2600.BD.CH







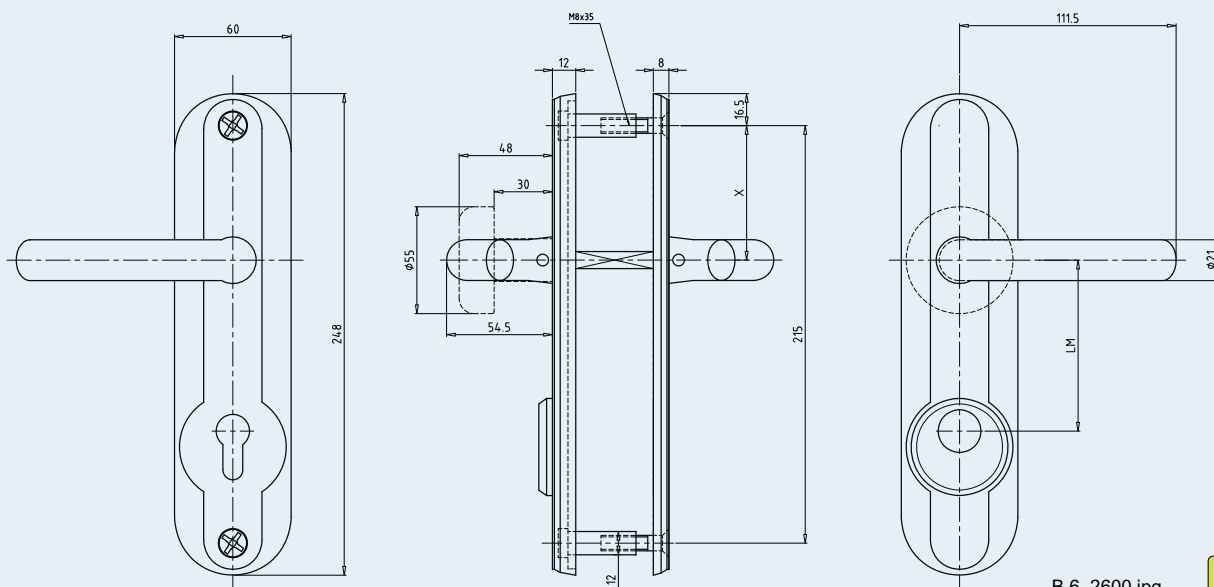



2600.BD.CH

Všechny rozměry jsou v mm



B.6_2600.jpg



Číslo materiálu	Provedení	LM	trn	tloušťka dveří	povrch	odolnost proti ohni
2600.DD.88.ZK.CH	klika/klika	88	8,5	37 - 45 mm	pochromováno	
2600.DD.88.ZK.PATP	klika/klika	88	8,5	37 - 45 mm	barevně patinováno s barevnou práškovou vrstvou	
2600.DD.88.ZK.MPVD	klika/klika	88	8,5	37 - 45 mm	čistá mosaz, s vrstvou PVD	
2600.DD.88.ZK.CH	koule pevná/klika	88	8,5	37 - 45 mm	pochromováno	
2600.KD.88.ZK.PATP	koule pevná/klika	88	8,5	37 - 45 mm	barevně patinováno s barevnou práškovou vrstvou	
2600.KD.88.ZK.MPVD	koule pevná/klika	88	8,5	37 - 45 mm	čistá mosaz, s vrstvou PVD	
2600.DD.88.ZK.CH	madlo/klika	88	8,5	37 - 45 mm	pochromováno	
2600.DD.88.ZK.PATP	madlo/klika	88	8,5	37 - 45 mm	barevně patinováno s barevnou práškovou vrstvou	
2600.KD.88.ZK.MPVD	madlo/klika	88	8,5	37 - 45 mm	čistá mosaz, s vrstvou PVD	
Vrtací šablona pro kování Gege 2600	11618854	---	---	---	---	---

Zvláštní provedení	Objednací příklad
Koule otočná (DK)	2600. DK .88.ZK.CH
Panikové provedení	2600.DD. Panik .88.ZK.CH
AK - ochranná rozeta ve vnějším štítu (strana B.11)	2600.DD.88. AK .CH
RAL - povrchová úprava (barvy dle barevnice RAL na vyžádání)	2600.DD.88.ZK. RAL3003
Rozteč 72, 85, 90 nebo 92 mm	2600.DD. 72 .ZK.CH
Tloušťky dveří > 45 mm	2600.DD.88.ZK.CH. TS...

Rozteč (LM)trnrozměr X		
72	8,0	85,25
85	8,0	72,25
88	8,5	69,25
92	10,0	69,25
90	8,0	69,25

Příslušenství k sérii 2600

• přítlačný trn pro 2600

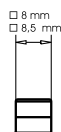
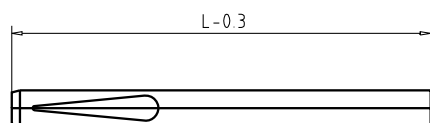

Číslo materiálu	délka	trn	tloušťka dveří	tloušťka dveří WB 2 provedení	povrchová úprava
BT22.110.8,5 BT22.110.8	110 mm	8,5 8,0	37 - 52 mm	37 - 60 mm	pozinkováno
BT22.125.8,5 BT22.125.8	125 mm	8,5 8,0	52 - 67 mm	52 - 70 mm	pozinkováno
BT22.140.8,5 BT22.140.8	140 mm	8,5 8,0	67 - 82 mm	61 - 84 mm	pozinkováno

• výměnný trn pro 2600

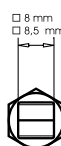
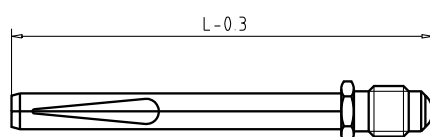

Číslo materiálu	délka	trn	tloušťka dveří	tloušťka dveří WB 2 provedení	povrchová úprava
BT21.95.8,5 BT21.95.8	95 mm	8,5 8,0	37 - 50 mm	37 - 43 mm	pozinkováno
BT21.110.8,5 BT21.110.8	110 mm	8,5 8,0	52 - 67 mm	43 - 58 mm	pozinkováno
BT21.125.8,5 BT21.125.8	125 mm	8,5 8,0	67 - 82 mm	58 - 69 mm	pozinkováno
BT21.140.8,5 BT21.140.8	140 mm	8,5 8,0	82 - 97 mm	69 - 87 mm	pozinkováno
BT21.155.8,5 BT21.155.8	155 mm	8,5 8,0	97 - 112 mm	87 - 107 mm	pozinkováno

• upevňovací šrouby M8, třída zboží 8 G



Číslo materiálu	délka	tloušťka dveří	tloušťka dveří WB 2 provedení	povrchová úprava
BT1.35.CH.M8 BT1.35.VM.M8 BT1.35.RAL.M8	35 mm	37 - 49 mm	37 - 45 mm	pochromováno pomosazněno RAL
BT1.50.CH.M8 BT1.50.VM.M8 BT1.50.RAL.M8	50 mm	50 - 63 mm	40 - 60 mm	pochromováno pomosazněno RAL
BT1.60.CH.M8 BT1.60.VM.M8 BT1.60.RAL.M8	60 mm	64 - 73 mm	52 - 70 mm	pochromováno pomosazněno RAL
BT1.70.CH.M8 BT1.70.VM.M8 BT1.70.RAL.M8	70 mm	74 - 83 mm	61 - 80 mm	pochromováno pomosazněno RAL

• drobné díly

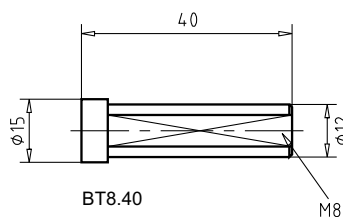

BT8.40

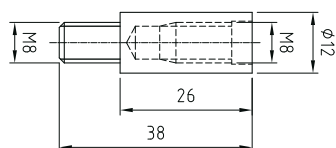

BT1.V.40.40

	Číslo materiálu	délka	povrch
Speciální závitová pouzdra M8, 40 mm, kalené	BT8.40	40 mm	kalené
Prodlužovací pouzdra pro závitová pouzdra M8	BT1.V.40.M80	38 mm	žluté pozinkováno
KU-pouzdro kliky	BT4	---	plastická hmota, bílá
Imbusový šroub M6	BT11	---	---
Imbusový klíč pro M6	BT10	---	---
Vrtací šablona pro sérii 2600	---	---	---

Rozety k sérii 2600



- standardní provedení pro Gege vložky, děrování $\varnothing 15$ mm
- proti vytržení bubínku u Gege vložek, děrování $\varnothing 13$ mm
- pro Kaba vložky s oboustranným klíčem, děrování $\varnothing 17$ mm

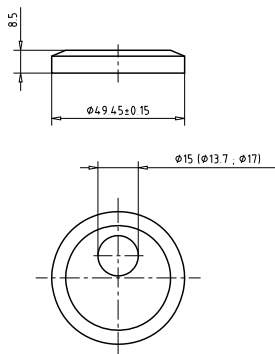

Číslo materiálu	děrování	povrch
ROS.ZK.15.CH	$\varnothing 15$ mm	pochromováno
ROS.ZK.15.VM	$\varnothing 15$ mm	barva mosazi
ROS.ZK.13.CH	$\varnothing 13$ mm	pochromováno
ROS.ZK.13.VM	$\varnothing 13$ mm	barva mosazi
ROS.ZK.17.CH	$\varnothing 17$ mm	pochromováno
ROS.ZK.17.VM	$\varnothing 17$ mm	barva mosazi

- pro kulaté vložky Kaba, švýcarský profil, děrování $\varnothing 22$ mm

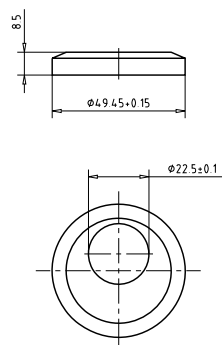

Číslo materiálu	děrování	povrch
ROS.RZ.22.CH	$\varnothing 22$ mm	pochromováno
ROS.RZ.22.VM	$\varnothing 22$ mm	barva mosazi

- proti vytržení bubínku u kulatých vložek Kaba, děrování $\varnothing 22$ mm

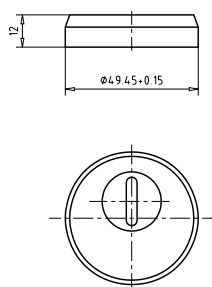

Číslo materiálu	děrování	povrch
ROS.RZ.22.AK.CH	$\varnothing 22$ mm	pochromováno
ROS.RZ.22.AK.VM	$\varnothing 22$ mm	barva mosazi

- proti metodě vytržení bubínku, otočný kotouč z nerez

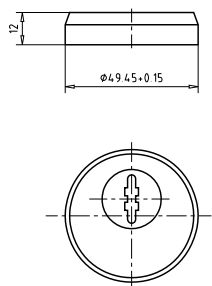

Číslo materiálu	děrování	povrch
ROS.AK.CH	otočný kotouč	pochromováno
ROS.AK.VM	otočný kotouč	barva mosazi

Bezpečnostní kování série 2500..WB2 s ochrannou rozetou proti vytržení bubínku vložky

Pro domovní vchodové dveře

Provedení: Klika/klika (DD), Koule pevná/klika (KD), Madlo/klika (BD)

- pomosazněná klika se zpětnou pružinou
- s ochrannou rozetou proti vytržení bubínku vložky (ZK)
- vnější štít s podkladní kalenou ocelovou deskou
- ochranná rozeta proti vytržení bubínku ve vnějším štítu se nastaví pomocí tlaku pružiny podle délky vložky

Použitím podložek můžeme pokrýt přesah cylindrické vložky od 13,5– 18,5 mm

- 2 upevňovací šrouby M8

- oblast použití pro tloušťky dveří od 37–84 mm. Tloušťku dveří je nutné vždy udat na objednávce.

POZOR: Dodáváno pouze s roztečí 88 mm!



odolnost proti
ohni



odolnost proti
vloupání



2500.BD.AK.MCH



2500.KD.AK.MP







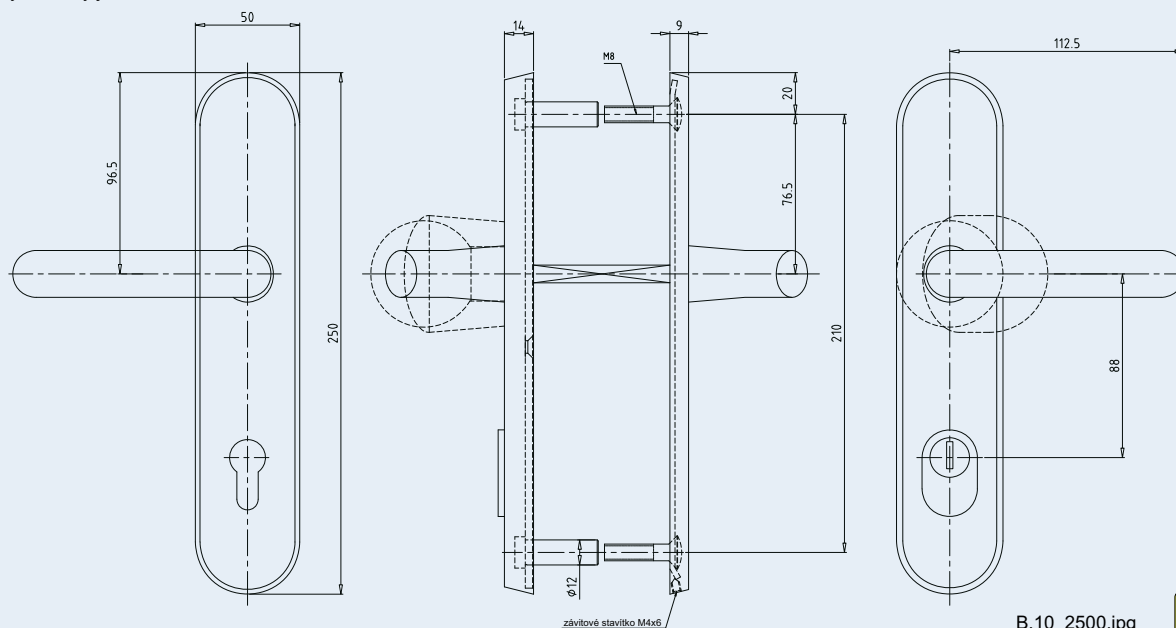



2500.DD.AK.MCH

Všechny rozměry jsou v mm



B.10_2500.jpg



Číslo materiálu	Provedení	LM	trn	tloušťka dveří	povrch	odolnost proti vloupání	odolnost proti ohni
2500.DD.AK.MP	klika/klika	88	8,5	37 - 54 mm	čistá mosaz leštěná	ÖNORM B 5351 třída ochrany WB2	
2500.DD.AK.MCH	klika/klika	88	8,5	37 - 54 mm	chrom matný	ÖNORM B 5351 třída ochrany WB2	
2500.DD.AK.GCH	klika/klika	88	8,5	37 - 54 mm	chrom lesklý	ÖNORM B 5351 třída ochrany WB2	
2500.KD.AK.MP	koule/klika	88	8,5	37 - 54 mm	čistá mosaz leštěná	ÖNORM B 5351 třída ochrany WB2	
2500.KD.AK.MCH	koule/klika	88	8,5	37 - 54 mm	chrom matný	ÖNORM B 5351 třída ochrany WB2	
2500.KD.AK.GCH	koule/klika	88	8,5	37 - 54 mm	chrom lesklý	ÖNORM B 5351 třída ochrany WB2	
2500.BD.AK.MP	madlo/klika	88	8,5	37 - 54 mm	čistá mosaz leštěná	ÖNORM B 5351 třída ochrany WB2	
2500.BD.AK.MCH	madlo/klika	88	8,5	37 - 54 mm	chrom matný	ÖNORM B 5351 třída ochrany WB2	
2500.BD.AK.GCH	madlo/klika	88	8,5	37 - 54 mm	chrom lesklý	ÖNORM B 5351 třída ochrany WB2	

Zvláštní provedení

Objednací příklad

pro tloušťky dveří od 54 do 69 mm
pro tloušťky dveří od 69 do 84 mm

2500.DD.AK.MP.TS...

Bezpečnostní kování série 2550..WB1

Pro domovní vchodové dveře

Provedení: Klika/klika (DD), Koule pevná/klika (KD), Madlo/klika (BD)

- pomosazněná klika se zpětnou pružinou
- s ochrannou rozetou proti vytržení bubínku vložky (ZK)
- vnější štít je vyztužen v oblasti vložky ocelovou kalenou podkladní deskou
- rozteč: 88 mm (ÖNORM), 72 mm (DIN Norm), 92 mm (DIN Norm)
- 3 upevňovací šrouby M6
- oblast použití pro tloušťky dveří od 37–84 mm. Tloušťku dveří je nutné vždy udat na objednávce.



odolnost proti
ohni



odolnost proti
vloupání



2550.BD.PZ.MCH



2550.KD.PZ.MP





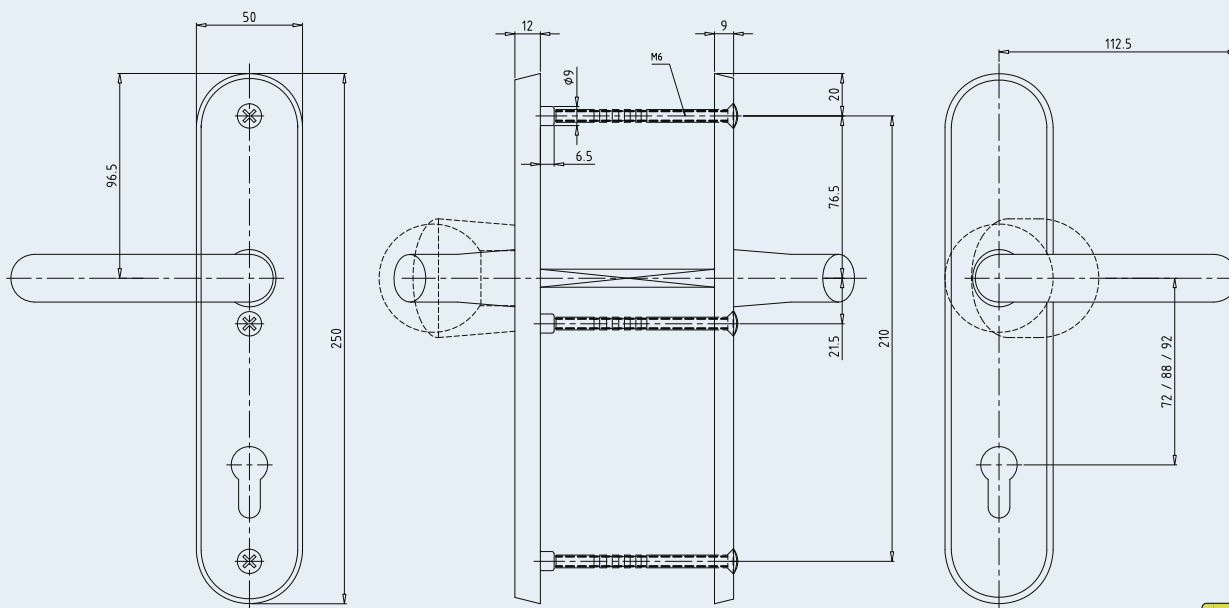

2550.DD.PZ.MCH

Všechny rozměry jsou v mm



B.12_2550.jpg



Číslo materiálu	Provedení	LM	trn	tloušťka dveří	povrch	odolnost proti vloupání	odolnost proti ohni
2550.DD.88.PZ.MP	klika/klika	88	8,5	37 - 54 mm	čistá mosaz leštěná	ÖNORM B 5351 třída ochrany WB1	
2550.DD.72.PZ.MP	klika/klika	72	8,0	37 - 54 mm	čistá mosaz leštěná	ÖNORM B 5351 třída ochrany WB1	
2550.DD.92.PZ.MP	klika/klika	92	8/10,0	37 - 54 mm	čistá mosaz leštěná	ÖNORM B 5351 třída ochrany WB1	
2550.DD.88.PZ.MCH	klika/klika	88	8,5	37 - 54 mm	chrom matný	ÖNORM B 5351 třída ochrany WB1	
2550.DD.72.PZ.MCH	klika/klika	72	8,0	37 - 54 mm	chrom matný	ÖNORM B 5351 třída ochrany WB1	
2550.DD.92.PZ.MCH	klika/klika	92	8/10,0	37 - 54 mm	chrom matný	ÖNORM B 5351 třída ochrany WB1	
2550.DD.88.PZ.GCH	klika/klika	88	8,5	37 - 54 mm	chrom lesklý	ÖNORM B 5351 třída ochrany WB1	
2550.KD.88.PZ.MP	koule/klika	88	8,5	37 - 54 mm	čistá mosaz leštěná	ÖNORM B 5351 třída ochrany WB1	
2550.KD.72.PZ.MP	koule/klika	72	8,0	37 - 54 mm	čistá mosaz leštěná	ÖNORM B 5351 třída ochrany WB1	
2550.KD.92.PZ.MP	koule/klika	92	8/10,0	37 - 54 mm	čistá mosaz leštěná	ÖNORM B 5351 třída ochrany WB1	
2550.KD.88.PZ.MCH	koule/klika	88	8,5	37 - 54 mm	chrom matný	ÖNORM B 5351 třída ochrany WB1	
2550.KD.72.PZ.MCH	koule/klika	72	8,0	37 - 54 mm	chrom matný	ÖNORM B 5351 třída ochrany WB1	
2550.KD.92.PZ.MCH	koule/klika	92	8/10,0	37 - 54 mm	chrom matný	ÖNORM B 5351 třída ochrany WB1	
2550.KD.88.PZ.GCH	koule/klika	88	8,5	37 - 54 mm	chrom lesklý	ÖNORM B 5351 třída ochrany WB1	
2550.BD.88.PZ.MP	madlo/klika	88	8,5	37 - 54 mm	čistá mosaz leštěná	ÖNORM B 5351 třída ochrany WB1	
2550.BD.72.PZ.MP	madlo/klika	72	8,0	37 - 54 mm	čistá mosaz leštěná	ÖNORM B 5351 třída ochrany WB1	
2550.BD.92.PZ.MP	madlo/klika	92	8/10,0	37 - 54 mm	čistá mosaz leštěná	ÖNORM B 5351 třída ochrany WB1	
2550.BD.88.PZ.MCH	madlo/klika	88	8,5	37 - 54 mm	chrom matný	ÖNORM B 5351 třída ochrany WB1	
2550.BD.72.PZ.MCH	madlo/klika	72	8,0	37 - 54 mm	chrom matný	ÖNORM B 5351 třída ochrany WB1	
2550.BD.92.PZ.MCH	madlo/klika	92	8/10,0	37 - 54 mm	chrom matný	ÖNORM B 5351 třída ochrany WB1	
2550.BD.88.PZ.GCH	madlo/klika	88	8,5	37 - 54 mm	chrom lesklý	ÖNORM B 5351 třída ochrany WB1	
Zvláštní provedení				Objednací příklad			
pro tloušťky dveří od 54 do 69 mm pro tloušťky dveří od 69 do 84 mm				2500.DD.AK.MP.TS...			

Bezpečnostní kování série 2530

Šířka štítu 38 mm

Pro domovní vchodové dveře

Provedení: Klika/klika (DD), Koule pevná/klika (KD), Madlo/klika (BD)

- šířka štítu 38 mm
- vnější štít je vyztužen ocelovou kalenou podkladní deskou
- rozteč: 88 mm (ÖNORM), 72 mm (DIN Norm), 92 mm (DIN Norm)
- 2 upevňovací šrouby M6
- oblast použití pro tloušťky dveří od 37–84 mm. Tloušťku dveří je nutné vždy udat na objednávce.



odolnost proti
ohni



2530.BD.PZ.MCH



2530.KD.PZ.MP



2530.DD.PZ.MCH

Všechny rozměry jsou v mm

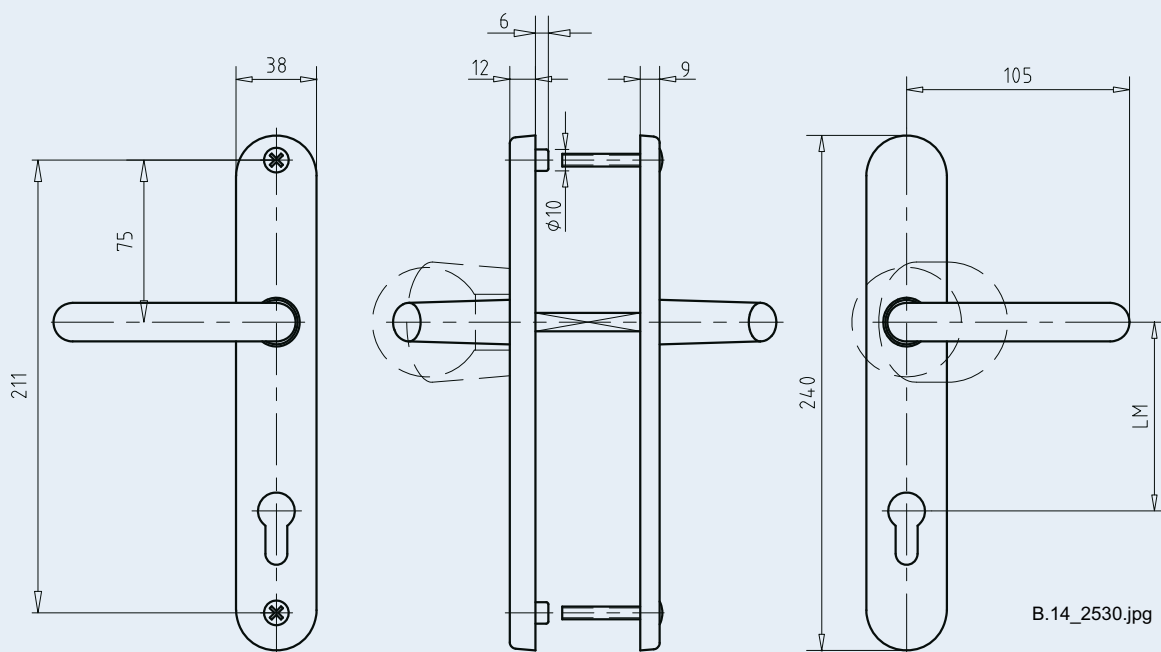

B.14_2530.jpg



Číslo materiálu	Provedení	LM	trn	tloušťka dveří	povrch	odolnost proti ohni
2530.DD.88.PZ.MP	klika/klika	88	8,5	37 - 54 mm	čistá mosaz leštěná	Vhodné pro dveře dle ÖNORM B 3850
2530.DD.72.PZ.MP	klika/klika	72	8,0	37 - 54 mm	čistá mosaz leštěná	Vhodné pro dveře dle ÖNORM B 3850
2530.DD.92.PZ.MP	klika/klika	92	8/10,0	37 - 54 mm	čistá mosaz leštěná	Vhodné pro dveře dle ÖNORM B 3850
2530.DD.88.PZ.MCH	klika/klika	88	8,5	37 - 54 mm	chrom matný	Vhodné pro dveře dle ÖNORM B 3850
2530.DD.72.PZ.MCH	klika/klika	72	8,0	37 - 54 mm	chrom matný	Vhodné pro dveře dle ÖNORM B 3850
2530.DD.92.PZ.MCH	klika/klika	92	8/10,0	37 - 54 mm	chrom matný	Vhodné pro dveře dle ÖNORM B 3850
2530.KD.88.PZ.MP	koule/klika	88	8,5	37 - 54 mm	čistá mosaz leštěná	Vhodné pro dveře dle ÖNORM B 3850
2530.KD.72.PZ.MP	koule/klika	72	8,0	37 - 54 mm	čistá mosaz leštěná	Vhodné pro dveře dle ÖNORM B 3850
2530.KD.92.PZ.MP	koule/klika	92	8/10,0	37 - 54 mm	čistá mosaz leštěná	Vhodné pro dveře dle ÖNORM B 3850
2530.KD.88.PZ.MCH	koule/klika	88	8,5	37 - 54 mm	chrom matný	Vhodné pro dveře dle ÖNORM B 3850
2530.KD.72.PZ.MCH	koule/klika	72	8,0	37 - 54 mm	chrom matný	Vhodné pro dveře dle ÖNORM B 3850
2530.KD.92.PZ.MCH	koule/klika	92	8/10,0	37 - 54 mm	chrom matný	Vhodné pro dveře dle ÖNORM B 3850
2530.BD.88.PZ.MP	madlo/klika	88	8,5	37 - 54 mm	čistá mosaz leštěná	Vhodné pro dveře dle ÖNORM B 3850
2530.BD.72.PZ.MP	madlo/klika	72	8,0	37 - 54 mm	čistá mosaz leštěná	Vhodné pro dveře dle ÖNORM B 3850
2530.BD.92.PZ.MP	madlo/klika	92	8/10,0	37 - 54 mm	čistá mosaz leštěná	Vhodné pro dveře dle ÖNORM B 3850
2530.BD.88.PZ.MCH	madlo/klika	88	8,5	37 - 54 mm	chrom matný	Vhodné pro dveře dle ÖNORM B 3850
2530.BD.72.PZ.MCH	madlo/klika	72	8,0	37 - 54 mm	chrom matný	Vhodné pro dveře dle ÖNORM B 3850
2530.BD.92.PZ.MCH	madlo/klika	92	8/10,0	37 - 54 mm	chrom matný	Vhodné pro dveře dle ÖNORM B 3850

Zvláštní provedení
Objednací příklad

pro tloušťky dveří od 54 do 69 mm
pro tloušťky dveří od 69 do 84 mm

2500.DD.AK.MP.TS...

Garnitury štítků série 2550,8 pro interiérové dveře

Garnitury rozet série 2570 pro interiérové dveře

Garnitury štítků série 2550,8 pro interiérové dveře

Provedení: děrované na profilovou vložku (PZ), na dozický klíč (BB), WC provedení (WC), neděrované (UG)

- stejný design kliky jako u sérií 2500, 2550, 2530
- 2 upevňovací šrouby



odolnost proti ohni



2550.BB.8.MCH



2550.PZ.8.MCH



2550.WC.8.MCH

Garnitury rozet série 2570 pro interiérové dveře

Provedení: děrované na profilovou vložku (PZ), na dozický klíč (BB), WC provedení (WC)

- stejný design kliky jako u sérií 2500, 2550, 2530
- se zajištěním proti protočení



2570.BB.MCH



2570.PZ.MCH



2570.WC.MCH



2550.7.MCH
okenní oliva

Všechny rozměry jsou v mm

2550.8

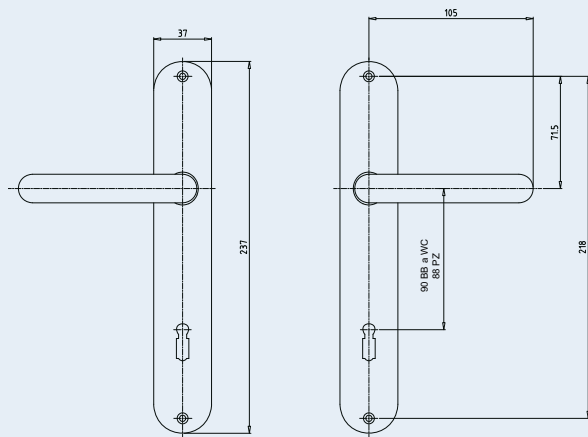

B.16_2550_7.jpg



2570

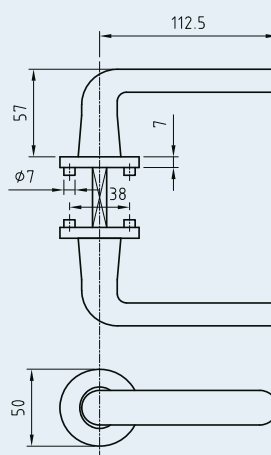

B.16_2570drucker.jpg





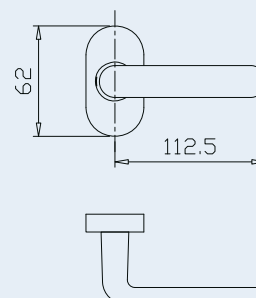









2550.7



B.16_2550_7.jpg



Číslo materiálu	Provedení	LM	trn	tloušťka dveří	povrch	odolnost proti ohni
Štitkové garnitury pro interiérové dveře						
2550.BB.8.MP	 dozický klíč	90	8,5 mm	38 – 42 mm	čistá mosaz, leštěná	Vhodné pro dveře dle ÖNORM B 3850
2550.BB.8.MCH	 dozický klíč	90	8,5 mm	38 – 42 mm	chrom matný	Vhodné pro dveře dle ÖNORM B 3850
2550.BB.8.GCH	 dozický klíč	90	8,5 mm	38 – 42 mm	chrom lesklý	Vhodné pro dveře dle ÖNORM B 3850
2550.PZ.8.MP	 Profilová vložka	88	8,5 mm	38 – 42 mm	čistá mosaz, leštěná	Vhodné pro dveře dle ÖNORM B 3850
2550.PZ.8.MCH	 Profilová vložka	88	8,5 mm	38 – 42 mm	chrom matný	Vhodné pro dveře dle ÖNORM B 3850
2550.PZ.8.GCH	 Profilová vložka	88	8,5 mm	38 – 42 mm	chrom lesklý	Vhodné pro dveře dle ÖNORM B 3850
2550.WC.8.MP	 WC	90	8,5 mm	38 – 42 mm	čistá mosaz, leštěná	Vhodné pro dveře dle ÖNORM B 3850
2550.WC.8.MCH	 WC	90	8,5 mm	38 – 42 mm	chrom matný	Vhodné pro dveře dle ÖNORM B 3850
2550.WC.8.GCH	 WC	90	8,5 mm	38 – 42 mm	chrom lesklý	Vhodné pro dveře dle ÖNORM B 3850
Garnitury rozet pro interiérové dveře						
2570.BB.MCH	 dozický klíč	---	8,5 mm	38 – 42 mm	chrom matný	---
2570.PZ.MCH	 Profilová vložka	---	8,5 mm	38 – 42 mm	chrom matný	---
2570.WC.MCH	 WC	---	8,5 mm	38 – 42 mm	chrom matný	---
okenní oliva						
2550.7.MCH	okenní oliva	---	7 x 32 mm dřevo 7 x 35 mm plast	---	chrom matný	---

Příslušenství k sérii 2500

• trn kliky pro 2500/2550/2530

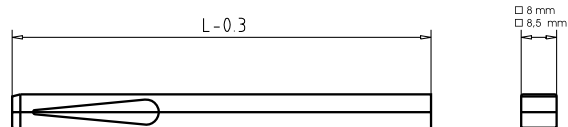

Číslo materiálu	délka	trn	tloušťka dveří	povrch
BT24.95.8,5 BT24.95.8	95 mm	8,5 8,0	39 – 54 mm	pozinkováno
BT24.120.8,5 BT24.120.8	120 mm	8,5 8,0	54 – 69 mm	pozinkováno
BT24.145.8,5 BT24.145.8	145 mm	8,5 8,0	69 – 84 mm	pozinkováno

• výměnný trn pro 2500/2550/2530

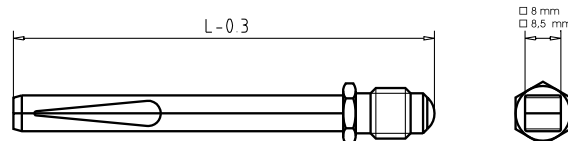

Číslo materiálu	délka	trn	tloušťka dveří	povrch
BT23.75.8,5 BT23.75.8	75 mm	8,5 8,0	39 – 54 mm	pozinkováno
BT23.90.8,5 BT23.90.8	90 mm	8,5 8,0	54 – 69 mm	pozinkováno
BT23.105.8,5 BT23.105.8	105 mm	8,5 8,0	69 – 84 mm	pozinkováno

• upevňovací šrouby M8, třída zboží 8G pro 2500



Číslo materiálu	délka	tloušťka dveří	povrch
BT1.35.CH.M8	35 mm	37 – 49 mm	pochromováno
BT1.50.CH.M8	50 mm	50 – 63 mm	pochromováno
BT1.70.CH.M8	70 mm	74 – 83 mm	pochromováno

• upevňovací šrouby M6 x 100 pro 2550/2530 ke zkracování



Číslo materiálu	délka	tloušťka dveří	povrch
BT2.100.MP.M6	100 mm	bis 84 mm	čistá mosaz leštěná
BT2.100.MCH.M6	100 mm	bis 84 mm	chrom matný
BT2.100.GCH.M6	100 mm	bis 84 mm	chrom lesklý

• zpětná pružina pro 2500/2550



Číslo materiálu	povrch
BT5	žlutě pozinkováno

Ocelové bezpečnostní kování série 2700 s ochrannou rozetou proti vytržení bubínku vložky

Pro domovní vchodové dveře

Provedení: Klika/klika (DD), Koule pevná/klika (KD), Madlo/klika (BD)

- klika z oceli
- 3 násobné prošroubování z vnitřní strany
- ochrana proti vytržení bubínku vložky ve vnějším štítu

Rozeta se pomocí vnitřní pružiny nastaví na rozměr vnějšího přesahu vložky.

Použitím podložek můžeme pokrýt přesah cylindrické vložky od 13,5– 17,5 mm

- vpravo/vlevo použitelná
- oblast použití pro tloušťky dveří od 38–88 mm. Tloušťku dveří je nutné vždy udat na objednávce.

POZOR: Dodáváno pouze s roztečí 88 mm!



odolnost proti
ohni



odolnost proti
vloupání



2700.BD.AK.NR.WB2
2700.BD.AK.NR.WB4



2700.KD.AK.NR.WB2
2700.KD.AK.NR.WB4







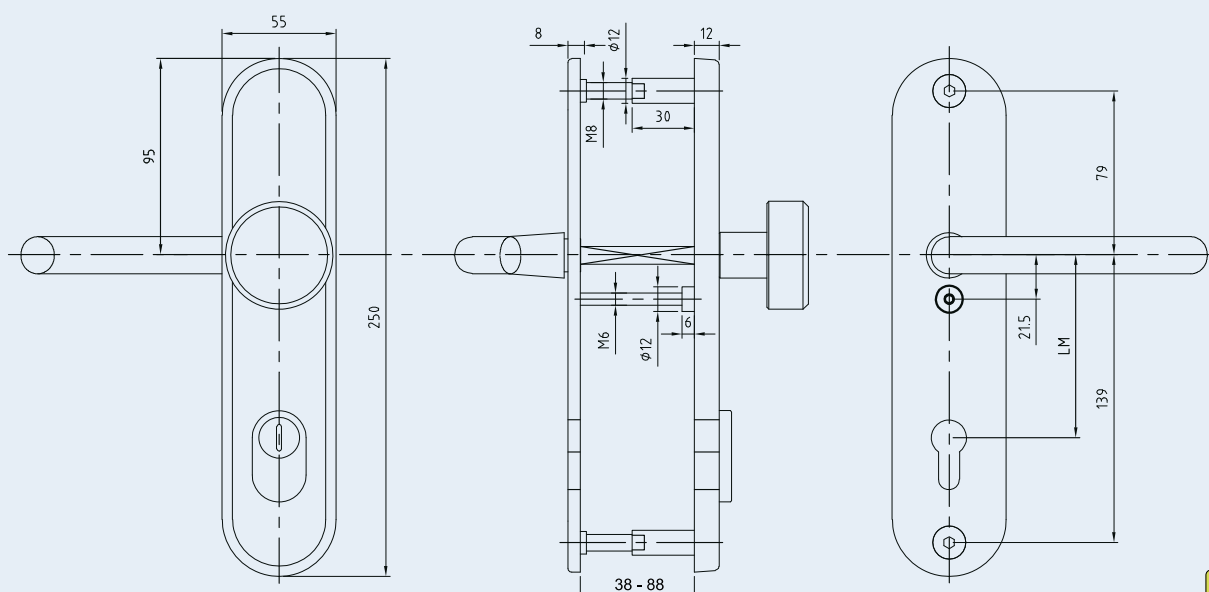

2700.DD.AK.NR.WB2
2700.DD.AK.NR.WB4

Všechny rozměry jsou v mm



B.20_2700ES3.jpg



Číslo materiálu	Provedení	LM	trn	tloušťka dveří	povrch	odolnost proti vloupání	odolnost proti ohni
2700.DD.AK.NR.WB2	klika/klika	88	8,5	68 - 78 mm	ušlechtilá ocel	ÖNORM B 5351 třída ochrany WB2	
2700.DD.AK.NR.WB4	klika/klika	88	8,5	68 - 78 mm	ušlechtilá ocel	ÖNORM B 5351 třída ochrany WB4	
2700.KD.AK.NR.WB2	koule pevná/klika	88	8,5	68 - 78 mm	ušlechtilá ocel	ÖNORM B 5351 třída ochrany WB2	
2700.KD.AK.NR.WB4	koule pevná/klika	88	8,5	68 - 78 mm	ušlechtilá ocel	ÖNORM B 5351 třída ochrany WB4	
2700.BD.AK.NR.WB2	madlo/klika	88	8,5	68 - 78 mm	ušlechtilá ocel	ÖNORM B 5351 třída ochrany WB2	
2700.BD.AK.NR.WB4	madlo/klika	88	8,5	68 - 78 mm	ušlechtilá ocel	ÖNORM B 5351 třída ochrany WB4	

• Příslušenství

2700.SCHRAUBENSET.38–48.DRÜCKER

2700.SCHRAUBENSET.38–48.WECHSEL

2700.SCHRAUBENSET.48–58.DRÜCKER

2700.SCHRAUBENSET.48–58.WECHSEL

2700.SCHRAUBENSET.58–68.DRÜCKER

2700.SCHRAUBENSET.58–68.WECHSEL

Jiné rozteče na vyžádání.

Ocelové bezpečnostní kování série 2750

Pro domovní vchodové dveře

Provedení: Klika/klika (DD), Koule pevná/klika (KD), Madlo/klika (BD)

- klika z oceli
- 3 násobné prošroubování z vnitřní strany
- štítky s děrováním pro profilovou vložku
- vpravo/vlevo použitelná
- oblast použití pro tloušťky dveří od 38–88 mm. Tloušťku dveří je nutné vždy udat na objednávce.



odolnost proti
ohni



odolnost proti
vloupání



2750.BD.PZ.NR



2750.KD.PZ.NR



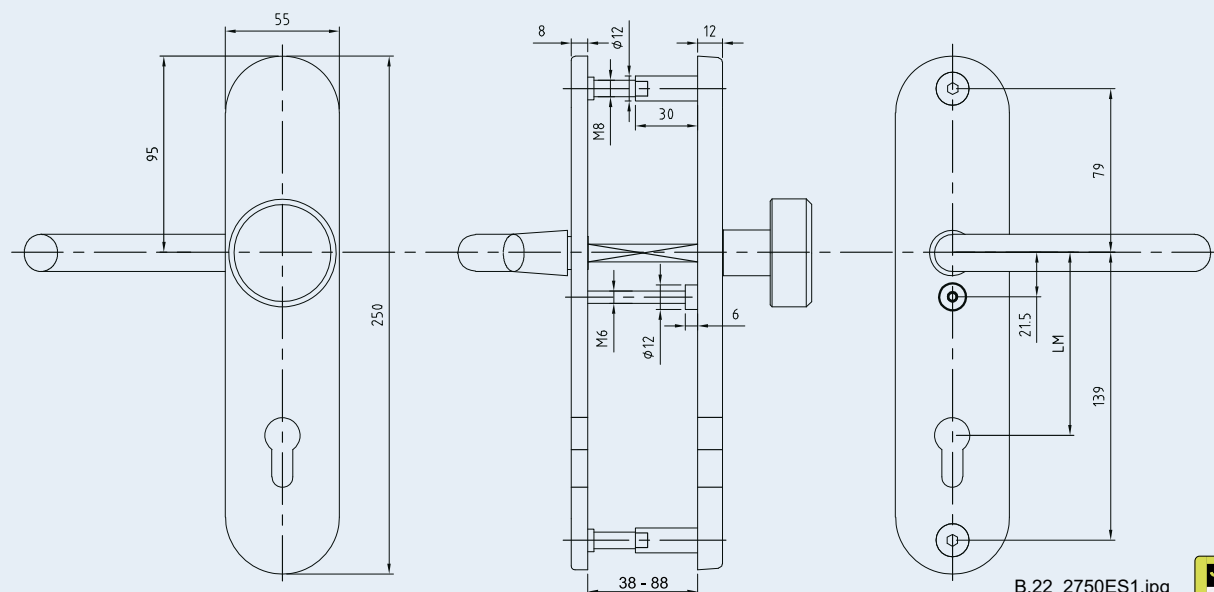

2750.DD.PZ.NR

Všechny rozměry jsou v mm



B.22_2750ES1.jpg



Číslo materiálu	Provedení	LM	trn	tloušťka dveří	povrch	odolnost proti vzloupání	odolnost proti ohni
2750.DD.PZ.NR	klika/klika	88	8,5	68 - 78 mm	ušlechtilá ocel	ÖNORM B 5351 třída ochrany WB2	
2750.KD.PZ.NR	koule pevná/klika	88	8,5	68 - 78 mm	ušlechtilá ocel	ÖNORM B 5351 třída ochrany WB2	
2750.BD.PZ.NR	madlo/klika	88	8,5	68 - 78 mm	ušlechtilá ocel	ÖNORM B 5351 třída ochrany WB2	

• Příslušenství

2700.SCHRAUBENSET.38–48.DRÜCKER

2700.SCHRAUBENSET.38–48.WECHSEL

2700.SCHRAUBENSET.48–58.DRÜCKER

2700.SCHRAUBENSET.48–58.WECHSEL

2700.SCHRAUBENSET.58–68.DRÜCKER

2700.SCHRAUBENSET.58–68.WECHSEL

Jiné rozteče na vyžádání.

Garnitury rozet série 2770 pro interiérové dveře

Garnitury rozet série 2770 pro interiérové dveře

Provedení: děrované na profilovou vložku (PZ), na dozický klíč (BB), WC provedení (WC)

- stejný design kliky jako u sérií 2700 a 2750
- se zajištěním proti protočení



2770.BB.NR



2770.PZ.NR



2770.WC.NR



2770.FO
okenní oliva

Všechny rozměry jsou v mm

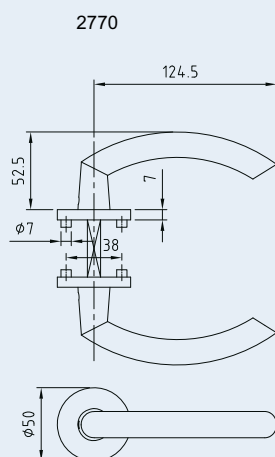

B.24_2770.jpg

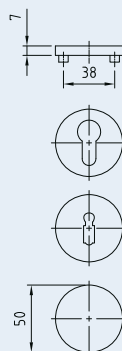

WC garnitura

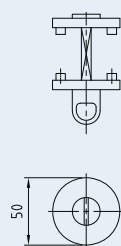

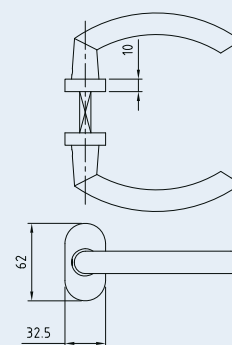

2770.FO



B.24_2770FO.jpg



Číslo materiálu	Provedení	LM	trn	tloušťka dveří	povrch	odolnost proti ohni
2770.BB.NR	 dozický klíč	---	8,5 mm	38—42 mm	nerez	---
2770.PZ.NR	 Profilová vložka	---	8,5 mm	38—42 mm	nerez	---
2770.WC.NR	 WC	---	8,5 mm	38—42 mm	nerez	---
2770.FO	okenní oliva	---	7 x 32 mm dřevo 7 x 35 mm plast	---	nerez	---

Bezpečnostní kování série 2950

Garnitury rozet série 2970 pro interiérové dveře

Bezpečnostní kování série 2950 pro domovní vchodové dveře

Provedení: madlo/klika (BD)



Garnitury rozet série 2970 pro interiérové dveře

Provedení: děrované na profilovou vložku (PZ), na dozický klíč (BB), WC provedení (WC)

- stejný design kliky jako u série 2950
- se zajištěním proti protočení



2950.BD.PZ



2970.BB



2970.FO

Všechny rozměry jsou v mm

B.26_2970.jpg

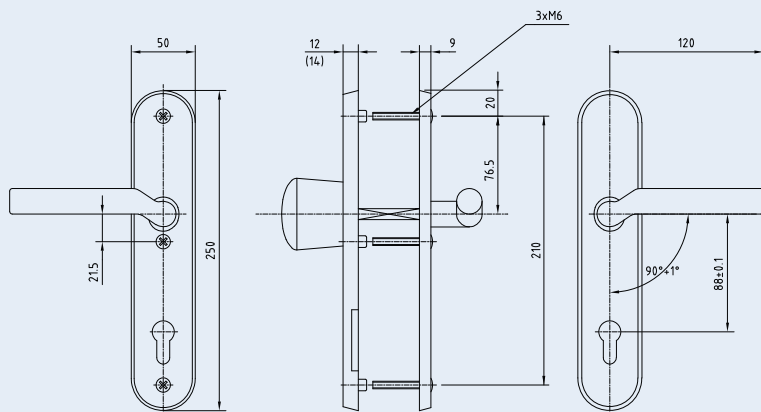

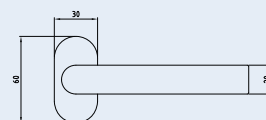
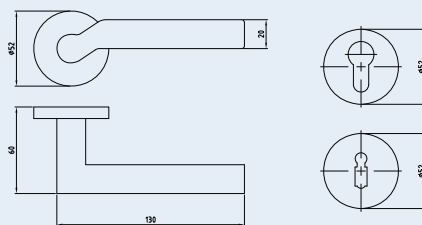

B.26_2950.jpg



B.26_2970FO.jpg



Číslo materiálu	Provedení	LM	trn	tloušťka dveří	povrch	odolnost proti ohni	odolnost proti ohni
Bezpečnostní kování							
2950.BD.PZ.CH.LI	madlo/klika	88	8,5 mm	69—84 mm	chrom matný + chrom leštěný	ÖNORM B 5351 třída ochrany WB1	
2950.BD.PZ.CH.RE	madlo/klika	88	8,5 mm	69—84 mm	chrom matný + chrom leštěný	ÖNORM B 5351 třída ochrany WB1	
Garnitury rozet pro interiérové dveře							
2970.BB.CH	dozický klíč	---	8,5 mm	37—42 mm	chrom matný + chrom leštěný	---	---
2970.WC.CH	WC	---	8,5 mm	37—42 mm	chrom matný + chrom leštěný	---	---
2970.PZ.CH	Profilová vložka	---	8,5 mm	37—42 mm	chrom matný + chrom leštěný	---	---
okenní oliva							
2970.FO.CH.32	okenní oliva	---	7 x 32 mm dřevo	---	chrom matný + chrom leštěný	---	---
2970.FO.CH.35	okenní oliva	---	7 x 35 mm plast	---	chrom matný + chrom leštěný	---	---

Bezpečnostní kování série 800..WB2/WB3/WB4 s ochrannou rozetou proti vytržení bubínku vložky

Pro domovní vchodové dveře

Provedení: klika/klika (DD), madlo/klika (BD)

- 3 násobné prošroubování z vnitřní strany, ochranná rozeta proti vytržení bubínku vložky ve vnějším štítu

Rozeta se pomocí vnitřní pružiny nastaví na rozměr vnějšího přesahu vložky.

Tímto můžeme pokrýt přesah cylindrické vložky od 11–16 mm, (vnitřní výška štítu 8mm)

- kování jsou dodávána v bezpečnostních třídách WB 2, WB 3 a WB 4
- vhodné pro nouzové dveře dle ČSN EN 179 ve spojení s Gege zadlabacími zámky
- oblast použití pro tloušťky dveří od 37–87 mm. Tloušťku dveří je nutné vždy udat na objednávce.



odolnost proti ohni



odolnost proti vloupání



zajištění únikové cesty



800.BD.AK.F1



800.BD.AK.MPVD







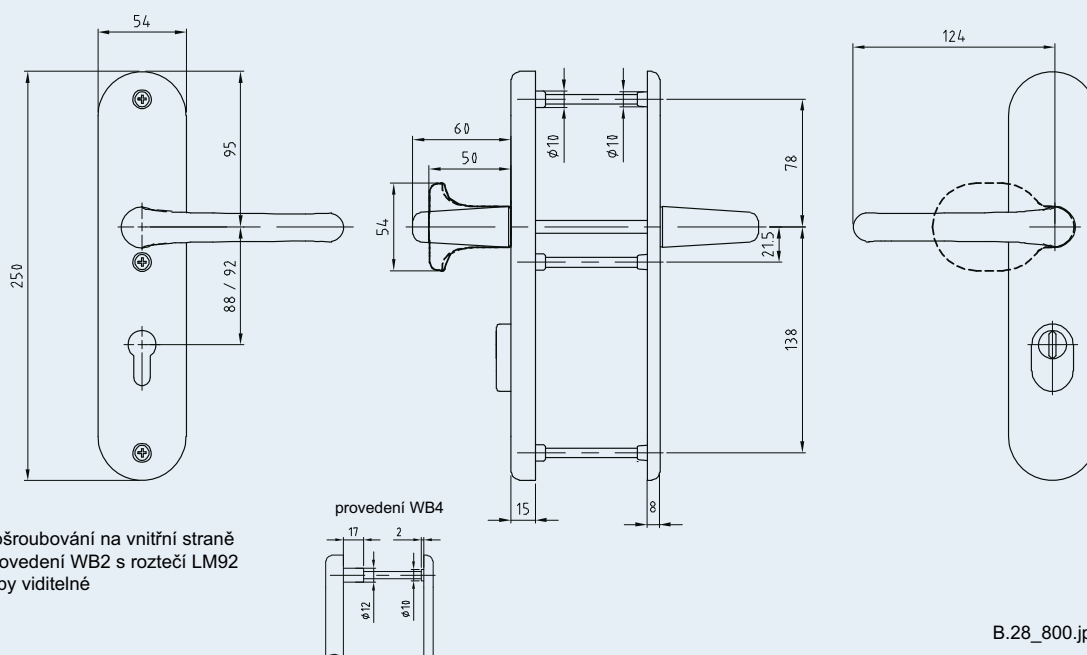







800.DD.AK.F1

Všechny rozměry jsou v mm



B.28_800.jpg



Číslo materiálu	Provedení	LM	trn	tloušťka dveří	povrch	odolnost proti vloupání	odolnost proti ohni
800.BD.88.F1.WB2.67-72	madlo/klika	88	8,5	67 - 72 mm	hliník F1 eloxovaný	ÖNORM B 5351 třída ochrany WB 2	
800.BD.92.F1.WB2.67-72	madlo/klika	92	10,0	67 - 72 mm	hliník F1 eloxovaný	ÖNORM B 5351 třída ochrany WB 2	---
800.BD.88.F1.WB3.67-72	madlo/klika	88	8,5	67 - 72 mm	hliník F1 eloxovaný	ÖNORM B 5351 třída ochrany WB 3	
800.BD.92.F1.WB3.67-72	madlo/klika	92	10,0	67 - 72 mm	hliník F1 eloxovaný	ÖNORM B 5351 třída ochrany WB 3	
800.BD.88.F1.WB4.67-72	madlo/klika	88	8,5	67 - 72 mm	hliník F1 eloxovaný	ÖNORM B 5351 třída ochrany WB 4	
800.BD.92.F1.WB4.67-72	madlo/klika	92	10,0	67 - 72 mm	hliník F1 eloxovaný	ÖNORM B 5351 třída ochrany WB 4	
800.BD.88.MPVD.WB2.67-72	madlo/klika	88	8,5	67 - 72 mm	mosaz opatřená PVD vrstvou	ÖNORM B 5351 třída ochrany WB 2	
800.BD.92.MPVD.WB2.67-72	madlo/klika	92	10,0	67 - 72 mm	mosaz opatřená PVD vrstvou	ÖNORM B 5351 třída ochrany WB 2	---
800.BD.88.MPVD.WB3.67-72	madlo/klika	88	8,5	67 - 72 mm	mosaz opatřená PVD vrstvou	ÖNORM B 5351 třída ochrany WB 3	
800.BD.92.MPVD.WB3.67-72	madlo/klika	92	10,0	67 - 72 mm	mosaz opatřená PVD vrstvou	ÖNORM B 5351 třída ochrany WB 3	
800.BD.88.MPVD.WB4.67-72	madlo/klika	88	8,5	67 - 72 mm	mosaz opatřená PVD vrstvou	ÖNORM B 5351 třída ochrany WB 4	
800.BD.92.MPVD.WB4.67-72	madlo/klika	92	10,0	67 - 72 mm	mosaz opatřená PVD vrstvou	ÖNORM B 5351 třída ochrany WB 4	
800.DD.88.F1.WB2.67-72	klika/klika	88	8,5	67 - 72 mm	hliník F1 eloxovaný	ÖNORM B 5351 třída ochrany WB 2	
800.DD.92.F1.WB2.67-72	klika/klika	92	10,0	67 - 72 mm	hliník F1 eloxovaný	ÖNORM B 5351 třída ochrany WB 2	---
800.DD.88.F1.WB3.67-72	klika/klika	88	8,5	67 - 72 mm	hliník F1 eloxovaný	ÖNORM B 5351 třída ochrany WB 3	
800.DD.92.F1.WB3.67-72	klika/klika	92	10,0	67 - 72 mm	hliník F1 eloxovaný	ÖNORM B 5351 třída ochrany WB 3	
800.DD.88.F1.WB4.67-72	klika/klika	88	8,5	67 - 72 mm	hliník F1 eloxovaný	ÖNORM B 5351 třída ochrany WB 4	
800.DD.92.F1.WB4.67-72	klika/klika	92	10,0	67 - 72 mm	hliník F1 eloxovaný	ÖNORM B 5351 třída ochrany WB 4	
800.DD.88.MPVD.WB2.67-72	klika/klika	88	8,5	67 - 72 mm	mosaz opatřená PVD vrstvou	ÖNORM B 5351 třída ochrany WB 2	
800.DD.92.MPVD.WB2.67-72	klika/klika	92	10,0	67 - 72 mm	mosaz opatřená PVD vrstvou	ÖNORM B 5351 třída ochrany WB 2	---
800.DD.88.MPVD.WB3.67-72	klika/klika	88	8,5	67 - 72 mm	mosaz opatřená PVD vrstvou	ÖNORM B 5351 třída ochrany WB 3	
800.DD.92.MPVD.WB3.67-72	klika/klika	92	10,0	67 - 72 mm	mosaz opatřená PVD vrstvou	ÖNORM B 5351 třída ochrany WB 3	
800.DD.88.MPVD.WB4.67-72	klika/klika	88	8,5	67 - 72 mm	mosaz opatřená PVD vrstvou	ÖNORM B 5351 třída ochrany WB 4	
800.DD.92.MPVD.WB4.67-72	klika/klika	92	10,0	67 - 72 mm	mosaz opatřená PVD vrstvou	ÖNORM B 5351 třída ochrany WB 4	

Bezpečnostní kování série 850

Pro domovní vchodové dveře

Provedení: klika/klika (DD), madlo/klika (BD)

- 3 násobné prošroubování z vnitřní strany (vnitřní výška štítu 8mm)
- vnější štít děrovaný pro profilovou vložku (výška 12 nebo 15mm)
- oblast použití pro tloušťky dveří od 37–87 mm. Tloušťku dveří je nutné vždy udat na objednávce.



odolnost proti
vloupání



850.BD.PZ.F1



850.BD.PZ.F1

Všechny rozměry jsou v mm

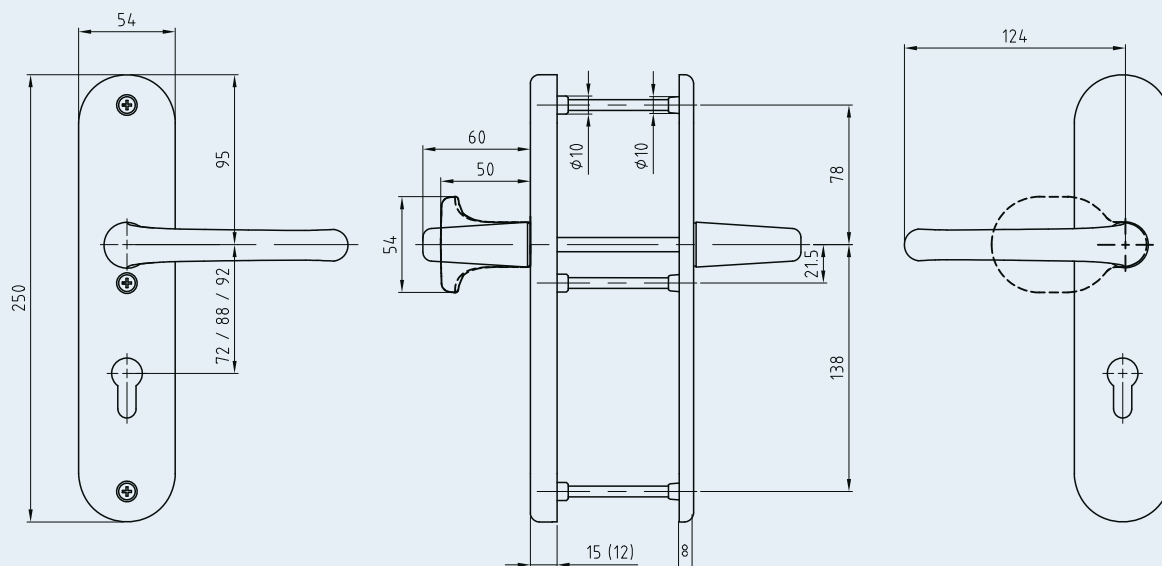

B.30_850.jpg



Číslo materiálu	Provedení	LM	trn	tloušťka dveří	povrch	odolnost proti vloupání	odolnost proti ohni
Vnější výška štítu		12mm					
850.BD.88.PZ.F1.H12.67-72	madlo/klika	88	8,5	67 - 72 mm	hliník F1 eloxovaný	ÖNORM EN 1906 třída ochrany 1	---
850.BD.72.PZ.F1.H12.67-72	madlo/klika	72	8,0	67 - 72 mm	hliník F1 eloxovaný	ÖNORM EN 1906 třída ochrany 1	---
850.BD.92.PZ.F1.H12.67-72	madlo/klika	92	8,0 10,0	67 - 72 mm	hliník F1 eloxovaný	ÖNORM EN 1906 třída ochrany 1	---
Vnější výška štítu		15mm					
850.BD.88.PZ.F1.H15.67-72	madlo/klika	88	8,5	67 - 72 mm	hliník F1 eloxovaný	ÖNORM EN 1906 třída ochrany 1	---
850.BD.72.PZ.F1.H15.67-72	madlo/klika	72	8,0	67 - 72 mm	hliník F1 eloxovaný	ÖNORM EN 1906 třída ochrany 1	---
850.BD.92.PZ.F1.H15.67-72	madlo/klika	92	8,0 10,0	67 - 72 mm	hliník F1 eloxovaný	ÖNORM EN 1906 třída ochrany 1	---
850.DD.88.PZ.F1.H12.67-72	klika/klika	88	8,5	67 - 72 mm	hliník F1 eloxovaný	ÖNORM EN 1906 třída ochrany 1	---
850.DD.72.PZ.F1.H12.67-72	klika/klika	72	8,0	67 - 72 mm	hliník F1 eloxovaný	ÖNORM EN 1906 třída ochrany 1	---
850.DD.92.PZ.F1.H12.67-72	klika/klika	92	8,0 10,0	67 - 72 mm	hliník F1 eloxovaný	ÖNORM EN 1906 třída ochrany 1	---
850.DD.88.PZ.F1.H15.67-72	klika/klika	88	8,5	67 - 72 mm	hliník F1 eloxovaný	ÖNORM EN 1906 třída ochrany 1	---
850.DD.72.PZ.F1.H15.67-72	klika/klika	72	8,0	67 - 72 mm	hliník F1 eloxovaný	ÖNORM EN 1906 třída ochrany 1	---
850.DD.92.PZ.F1.H15.67-72	klika/klika	92	8,0 10,0	67 - 72 mm	hliník F1 eloxovaný	ÖNORM EN 1906 třída ochrany 1	---

Příslušenství k sérii 800/850, Ö-Norm

Sáček s příslušenstvím pro bezpečnostní kování série 800 a 850 se skládá z:

- trn kliky
- trn převodu
- závitové upevňovací šrouby, upravené pro odpovídající tloušťku dveří



Sáček s příslušenstvím pro bezpečnostní kování série 850.WB 1
použitelný pro Ö-Norm a DIN

Číslo materiálu	tloušťka dveří	trn
ZB.850.WB1.37-42	37 - 42 mm	8,0/8,5
ZB.850.WB1.42-52	42 - 52 mm	8,0/8,5
ZB.850.WB1.52-62	52 - 62 mm	8,0/8,5
ZB.850.WB1.62-72	62 - 72 mm	8,0/8,5
ZB.850.WB1.72-82	72 - 82 mm	8,0/8,5
ZB.850.WB1.82-87	82 - 87 mm	8,0/8,5

Sáček s příslušenstvím pro bezpečnostní kování série 800.WB 2/3
použitelný pouze pro Ö-Norm

Číslo materiálu	tloušťka dveří	trn
ZB.800.8,5.WB2/3.37-52	37 - 52 mm	8,5
ZB.800.8,5.WB2/3.52-62	52 - 62 mm	8,5
ZB.800.8,5.WB2/3.62-72	62 - 72 mm	8,5
ZB.800.8,5.WB2/3.72-82	72 - 82 mm	8,5
ZB.800.8,5.WB2/3.82-87	82 - 87 mm	8,5

Sáček s příslušenstvím pro bezpečnostní kování série 800.WB 4
použitelný pouze pro Ö-Norm

Číslo materiálu	tloušťka dveří	trn
ZB.800.8,5.WB4.37-52	37 - 52 mm	8,5
ZB.800.8,5.WB4.52-62	52 - 62 mm	8,5
ZB.800.8,5.WB4.62-72	62 - 72 mm	8,5
ZB.800.8,5.WB4.72-82	72 - 82 mm	8,5
ZB.800.8,5.WB4.82-87	82 - 87 mm	8,5

Příslušenství k sérii 800/850, DIN norma



Sáček s příslušenstvím pro bezpečnostní kování série 800 a 850 se skládá z:

- trnu kliky 8 mm + pouzdro
- trnu kliky 8 mm + pouzdro
- závitové upevňovací šrouby, upravené pro odpovídající tloušťku dveří



**Sáček s příslušenstvím pro bezpečnostní kování
série 850.WB1
použitelný pro Ö-Norm a DIN**

Číslo materiálu	tloušťka dveří	trn
ZB.850.WB1.37-42	37 - 42 mm	8,0/10,0
ZB.850.WB1.42-52	42 - 52 mm	8,0/10,0
ZB.850.WB1.52-62	52 - 62 mm	8,0/10,0
ZB.850.WB1.62-72	62 - 72 mm	8,0/10,0
ZB.850.WB1.72-82	72 - 82 mm	8,0/10,0
ZB.850.WB1.82-87	82 - 87 mm	8,0/10,0

**Sáček s příslušenstvím pro bezpečnostní kování
série 800.WB2/3
použitelný pouze pro DIN normu**

Číslo materiálu	tloušťka dveří	trn
ZB.800.8/10.WB2/3,37-42	37 - 42 mm	8,0/10,0
ZB.800.8/10.WB2/3,42-52	42 - 52 mm	8,0/10,0
ZB.800.8/10.WB2/3,52-62	52 - 62 mm	8,0/10,0
ZB.800.8/10.WB2/3,62-72	62 - 72 mm	8,0/10,0
ZB.800.8/10.WB2/3,72-82	72 - 82 mm	8,0/10,0
ZB.800.8/10.WB2/3,82-87	82 - 87 mm	8,0/10,0

**Sáček s příslušenstvím pro bezpečnostní kování
série 800.WB4
použitelný pouze pro DIN normu**

Číslo materiálu	tloušťka dveří	trn
ZB.800.8/10.WB4.37-42	37 - 42 mm	8,0/10,0
ZB.800.8/10.WB4.42-52	42 - 52 mm	8,0/10,0
ZB.800.8/10.WB4.52-62	52 - 62 mm	8,0/10,0
ZB.800.8/10.WB4.62-72	62 - 72 mm	8,0/10,0
ZB.800.8/10.WB4.72-82	72 - 82 mm	8,0/10,0
ZB.800.8/10.WB4.82-87	82 - 87 mm	8,0/10,0

Garnitury štítků série 850.8 pro interiérové dveře

Garnitury štítků série 850.8 pro interiérové dveře

Provedení: děrované na profilovou vložku (PZ), na dozický klíč (BB), WC provedení (WC)

- stejný design kliky jako u sérií 800 a 850
- 4 upevňovací šrouby



zajištění
únikové cesty





850.BB.8.F1



850.PZ.8.F1



850.WC.8.F1

Číslo materiálu	Provedení	LM	trn	tloušťka dveří	povrch	odolnost proti ohni
850.BB.8.F1	 dozický klíč	90	8,5 mm	37 – 42 mm	eloxovaný hliník F1	---
850.PZ.8.F1	 Profilová vložka	88	8,5 mm	37 – 42 mm	eloxovaný hliník F1	---
850.WC.8.F1	 WC	90	8,5 mm	37 – 42 mm	eloxovaný hliník F1	---

Všechny rozměry jsou v mm

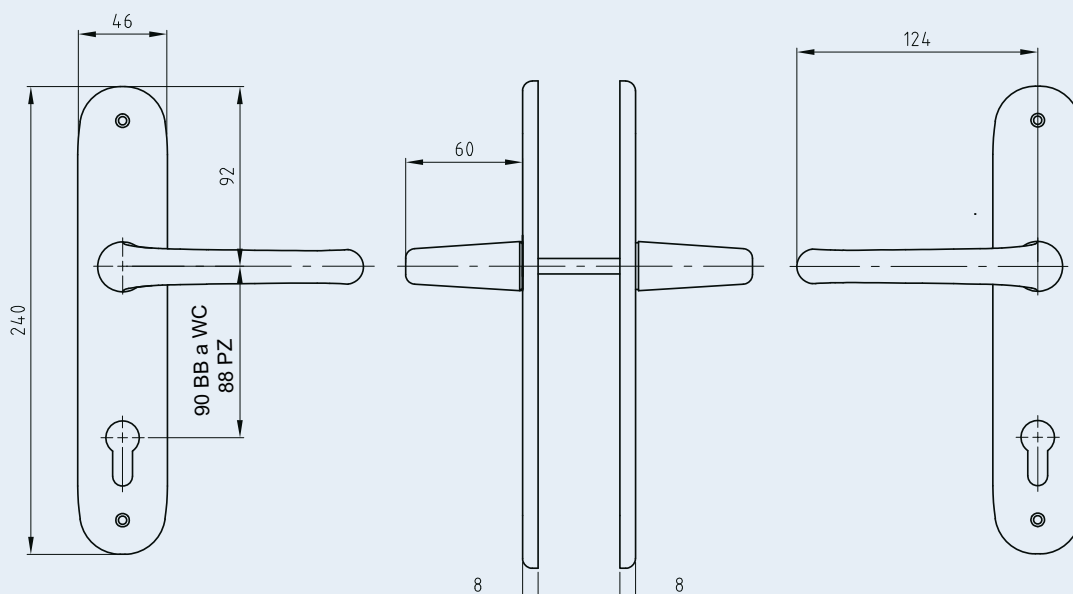

B.34_850_8.jpg



Garnitury rozet série 870 pro interiérové dveře



Garnitury rozet série 870 pro interiérové dveře

Provedení: děrované na profilovou vložku (PZ), na dozický klíč (BB), WC provedení (WC)

- stejný design kliky jako u sérií 800 a 850
- se zajištěním proti protočení
- 2 upevňovací šrouby



zajištění
únikové cesty



870.BB.F1





870.PZ.F1



870.WC.F1



870.FO
okenní oliva

Číslo materiálu	Provedení	LM	trn	tloušťka dveří	povrch	odolnost proti ohni
870.BB.F1	 dozický klíč	---	7 x 32 mm dřevo 7 x 35 mm plast	37 – 42 mm	eloxovaný hliník F1	---
870.PZ.F1	 Profilová vložka	---	7 x 32 mm dřevo 7 x 35 mm plast	37 – 42 mm	eloxovaný hliník F1	---
870.WC.F1	 WC	---	7 x 32 mm dřevo 7 x 35 mm plast	37 – 42 mm	eloxovaný hliník F1	---
870.FO	okenní oliva	---	7 x 32 mm dřevo 7 x 35 mm plast	---	eloxovaný hliník F1	---

Všechny rozměry jsou v mm

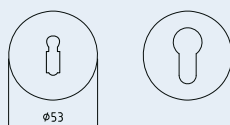
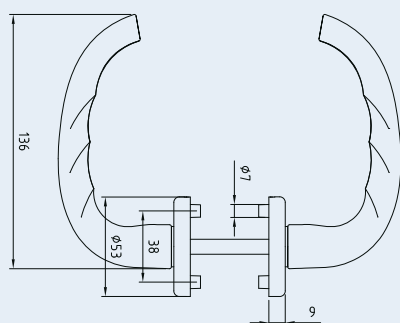

B.35_870.jpg

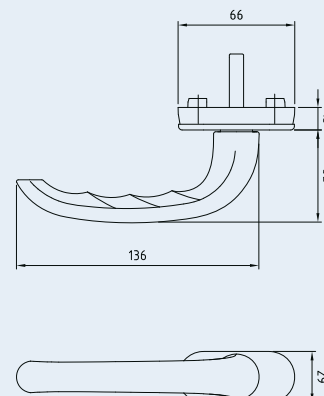

B.35_870FO.jpg



Bezpečnostní rozety

Kulaté provedení, pro dřevěné dveře

Z nerezové oceli, zušlechťená a kalená
s vnitřní rozetou a 2 upevňovacími šrouby

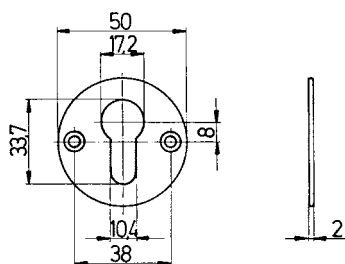
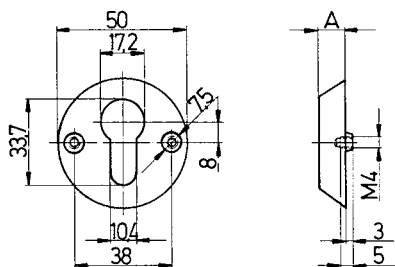
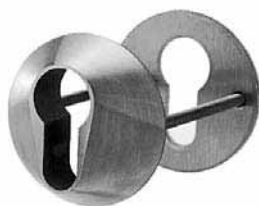

<< interiérová rozeta ROS.IR.R B.36_ROS_R.jpg



Číslo materiálu	Provedení	povrch	výška
ROS.R.6.SI ROS.R.6.VG	kulaté	barva stříbra pozlacená	6 mm
ROS.R.8.SI ROS.R.8.VG	kulaté	barva stříbra pozlacená	8 mm
ROS.R.10.SI ROS.R.10.VG	kulaté	barva stříbra pozlacená	10 mm
ROS.R.12.SI ROS.R.12.VG	kulaté	barva stříbra pozlacená	12 mm
ROS.R.14.SI ROS.R.14.VG	kulaté	barva stříbra pozlacená	14 mm
ROS.R.16.SI ROS.R.16.VG	kulaté	barva stříbra pozlacená	16 mm
ROS.R.18.SI ROS.R.18.VG	kulaté	barva stříbra pozlacená	18 mm
ROS.R.20.SI ROS.R.20.VG	kulaté	barva stříbra pozlacená	20 mm
ROS.IR.R	vnitřní rozeta	---	2 mm

Oválné provedení, pro kovové dveře

Z nerezové oceli, zušlechťená a kalená
s vnitřní rozetou a 2 upevňovacími šrouby

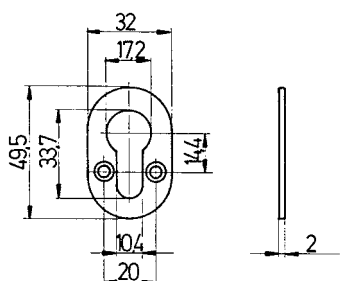
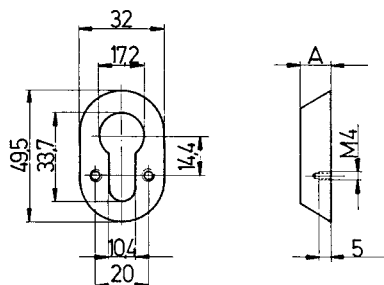

<< interiérová rozeta ROS.IR.O B.36_ROS_O.jpg



Číslo materiálu	Provedení	povrch	výška
ROS.O.6.SI ROS.O.6.VG	kulaté	barva stříbra pozlacená	6 mm
ROS.O.8.SI ROS.O.8.VG	kulaté	barva stříbra pozlacená	8 mm
ROS.O.10.SI ROS.O.10.VG	kulaté	barva stříbra pozlacená	10 mm
ROS.O.12.SI ROS.O.12.VG	kulaté	barva stříbra pozlacená	12 mm
ROS.O.14.SI ROS.O.14.VG	kulaté	barva stříbra pozlacená	14 mm
ROS.O.16.SI ROS.O.16.VG	kulaté	barva stříbra pozlacená	16 mm
ROS.O.18.SI ROS.O.18.VG	kulaté	barva stříbra pozlacená	18 mm
ROS.O.20.SI ROS.O.20.VG	kulaté	barva stříbra pozlacená	20 mm
ROS.IR.O	vnitřní rozeta	---	2 mm

Bezpečnostní rozety, jmenovky a dveřní průhledy



Bezpečnostní rozeta z oceli s ochranou proti vytržení bubínku vložky

odpružená ochrana proti vytržení vložky se automaticky
nastaví na přesah vložky od 10—15 mm

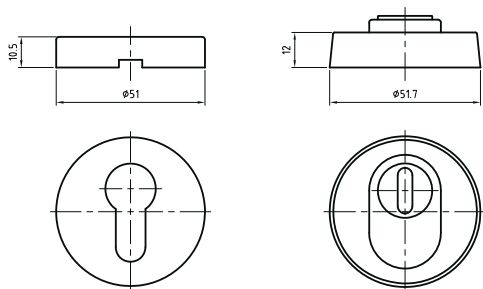

Číslo materiálu	Provedení	povrch	výška
ROS.R.10— 15.NR	kulaté	ušlechtilá ocel	12 mm

B.37_ROS_R10.jpg



Hliníkové jmenovky a dveřní průhledy

Jmenovky se samolepicí lištou z PVC pro uvedení
jména
bez rytí a otvoru pro
dveřní průhled

dveřní průhled, odolnost proti ohni T30,
vhodný pro tloušťky dveří 35—60 mm

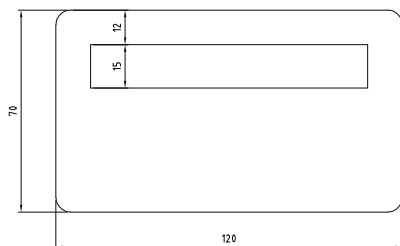

Číslo materiálu	Provedení	povrch	rozměry
N.SCHILD. F1.SK	jmenovka samolepicí	hliník F1 eloxovaný	120 x 70 x 6 mm
N.SCHILD.F1.	jmenovka k našroubování	hliník F1 eloxovaný	120 x 70 x 6 mm
Dveřní průhled T30	dveřní průhled	pochromováno	---
dveřní průhled prodl.	dveřní průhled prodloužení 10 mm	pochromováno	---

B.37_Jmenovka.jpg



Univerzální vrtací šablona

vhodná pro všechny Gege bezpečnostní kování a rozety

Univerzálně nastavitelná pro všechny rozteče od 72 bis 92 mm

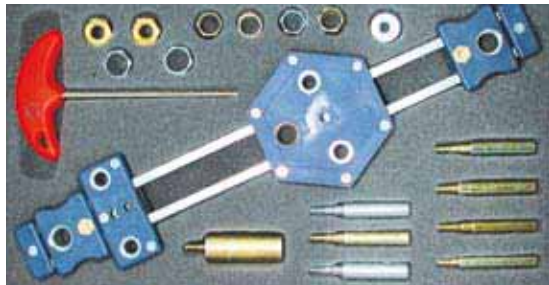

Číslo materiálu

Provedení

Univerzální vrtací souprava pro kování

kov
plastická
hmota

Adaptéry pro úpravy průřezu trnu

k nasunutí



Číslo materiálu

rozměr vnitřní

rozměr vně

Provedení

Red-Hülse 8/8,5

8 mm

8,5 mm

kov

Red-Hülse 8/9

8 mm

9 mm

kov

Red-Hülse 8/10

8 mm

10 mm

kov

Red-Hülse 9/10

9 mm

10 mm

kov

Pevné stavěče dveří k našroubování

Těleso z oceli, mosazi nebo nerezové oceli, nášlapné čepy pozinkované, mosazné nebo z nerez oceli.

Funkce: Dveře mohou být stavěny v každém úhlu otevření. Za tím účelem se nášlapný čep sešlápne tak dalece, až se gumová zátka pevně opře o podlahu. K uvolnění dveří pak postačí lehký tlak na zavírací destičku.



1024



1032/1034

Číslo materiálu	hmotnost dveří do	zdvih	Provedení
1024.*	25 kg	25 mm	s postranními očkem k našroubování
1026.*	40 kg	30 mm	s postranními očkem k našroubování
1032.*	40 kg	30 mm	bez postranních oček k našroubování
1028.*	40 kg	50 mm	s postranními očkem k našroubování
1034.*	40 kg	50 mm	bez postranních oček k našroubování

*) Povrchové úpravy

- .02 ocel stříbřitá, vpalovací lak
- .03 ocel černá, vpalovací lak
- .10 ocel tmavě hnědá, vpalovací lak
- .62 mosaz kartáčovaná do tmavého odstínu, po té nanesená průhledná plastická hmota
- .66 mosaz leštěná, po té nanesená průhledná plastická hmota
- .70 dle barevnice RAL
- .82 broušená ušlechtilá ocel, kartáčovaná do matného odstínu
- .83 broušená ušlechtilá ocel, leštěná

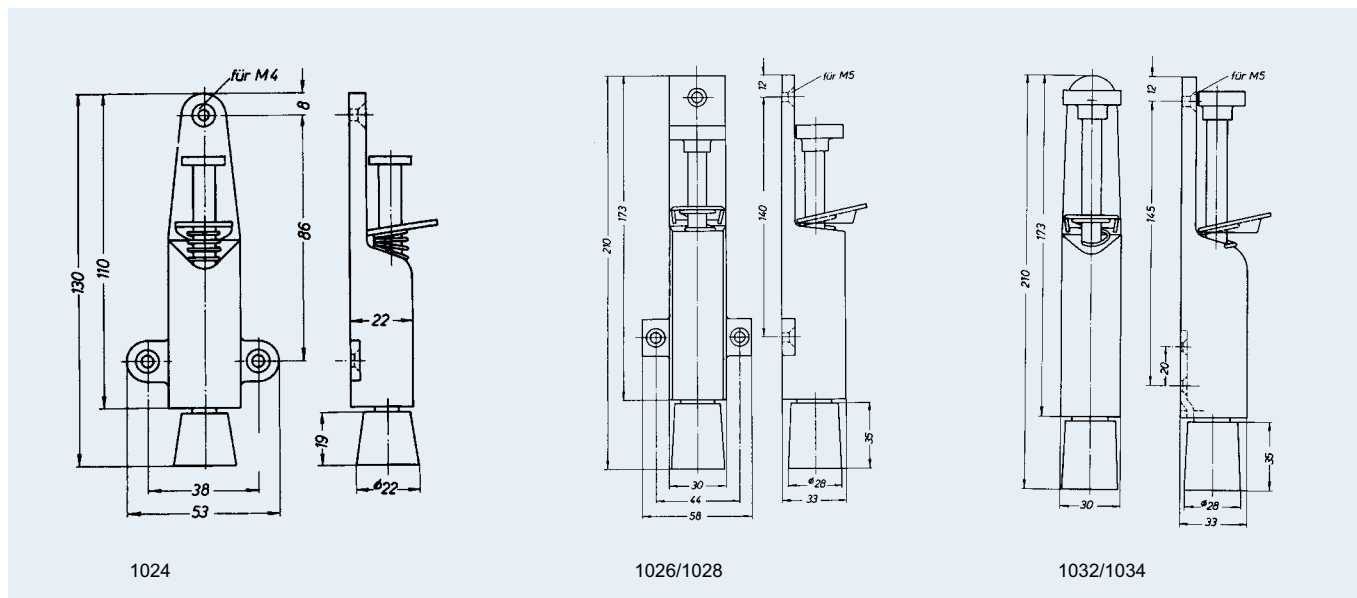

Těleso z lehkého kovu, veškeré další kovové části z oceli nebo nerez oceli, galvanicky pozinkováno.

Funkce: Dveře mohou být stavěny v každém úhlu otevření. Za tím účelem se nášlapný čep sešlápne tak dalece, až se gumová zátka pevně opře o podlahu. K uvolnění dveří pak postačí lehký tlak na zavírací destičku.



1222/1224/1226

1223/1225/1227

Číslo materiálu	hmotnost dveří do	zdvih	Provedení
1222.*	40 kg	60 mm	Těleso z lehkého kovu veškeré další části z oceli
1224.*	40 kg	90 mm	Těleso z lehkého kovu veškeré další části z oceli
1226.*	40 kg	120 mm	Těleso z lehkého kovu veškeré další části z oceli
1223.*	40 kg	60 mm	Těleso z lehkého kovu veškeré další části z nerez oceli
1225.*	40 kg	90 mm	Těleso z lehkého kovu veškeré další části z nerez oceli
1227.*	40 kg	120 mm	Těleso z lehkého kovu veškeré další části z nerez oceli

***) Povrchové úpravy**

- .02 ocel stříbřitá, vypalovací lak
- .03 ocel černá, vypalovací lak
- .04 ocel ve zlaté barvě, vypalovací lak
- .10 ocel tmavě hnědá, vypalovací lak
- .41 stříbřitý odstín, eloxováno
- .42 novostříbro, eloxováno
- .43 barva lehkého kovu - mosaz, eloxováno
- .47 tmavě hnědá, eloxováno
- .70 dle barevnice RAL

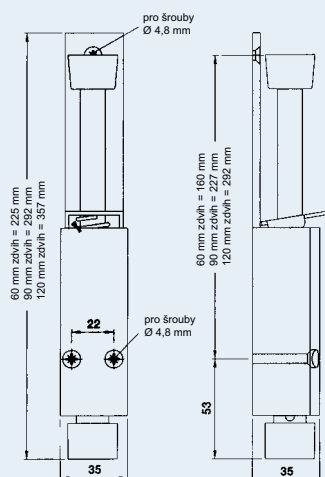

1222/1224/1226

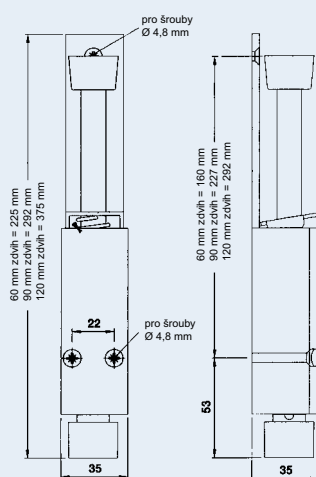

1223/1225/1227

Pevné stavěče dveří k našroubování



Tělo z lehkého kovu, nášlapné čepy z nerez oceli, popř. galvanicky pozinkovaná ocel.
Zarážky z černé gumy, ovladatelné dveřní zavírače

Funkce: Dveře mohou být stavěny v každém úhlu otevření. Za tím účelem se nášlapný čep sešlápne tak dalece, až se gumová zátka pevně opře o podlahu. K uvolnění dveří pak postačí lehký tlak na zavírací destičku.



1027/1089



1033

Číslo materiálu	hmotnost dveří do	zdvih	Provedení
1027.*	40 kg	30 mm	s postranními očec k našroubování
1089.*	40 kg	30 mm	s postranními očec k našroubování
1033.*	40 kg	30 mm	bez postranních očec k našroubování
1081.*	40 kg	30 mm	bez postranních očec k našroubování
1029.*	40 kg	50 mm	s postranními očec k našroubování
1093.*	40 kg	50 mm	s postranními očec k našroubování

*) Povrchové úpravy

- .31 stříbřitý, eloxovaný
- .32 novostříbro, eloxované
- .33 mosaz, eloxovaná
- .37 tmavě hnědá, eloxovaná
- .70 dle barevnice RAL

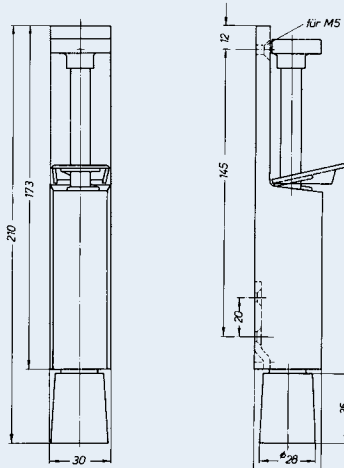

1035/1082

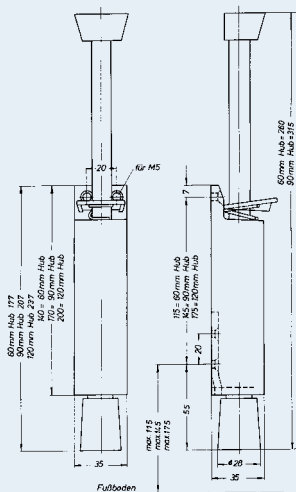

1044/1045/1046

**Těleso z lehkého kovu, nášlapné čepy z nerez oceli, popř. galvanicky pozinkovaná ocel.
Zarážky z černé gumy, ovladatelné dveřní zavírače**

Funkce: Dveře mohou být stavěny v každém úhlu otevření. Za tím účelem se nášlapný čep sešlápne tak dalece, až se gumová zátka pevně opře o podlahu. K uvolnění dveří pak postačí lehký tlak na zavírací destičku.



1035/1082



1044/1045/1046

Číslo materiálu	hmotnost dveří do	zdvih	Provedení
1035.*	40 kg	50 mm	bez postranních oček k našroubování
1082.*	40 kg	50 mm	bez postranních oček k našroubování
1044.02	40 kg	60 mm	barva stříbra barva vypálení
1044.10	40 kg	60 mm	tmavě hnědá barva vypálení
1045.02	40 kg	90 mm	barva stříbra barva vypálení
1045.10	40 kg	90 mm	tmavě hnědá barva vypálení
1046.02	40 kg	120 mm	barva stříbra barva vypálení
1046.10	40 kg	120 mm	tmavě hnědá barva vypálení

***) Povrchové úpravy**

- .31 stříbřitý, eloxovaný
- .32 novostříbro, eloxované
- .33 mosaz, eloxovaná
- .37 tmavě hnědá, eloxovaná
- .70 dle barevnice RAL

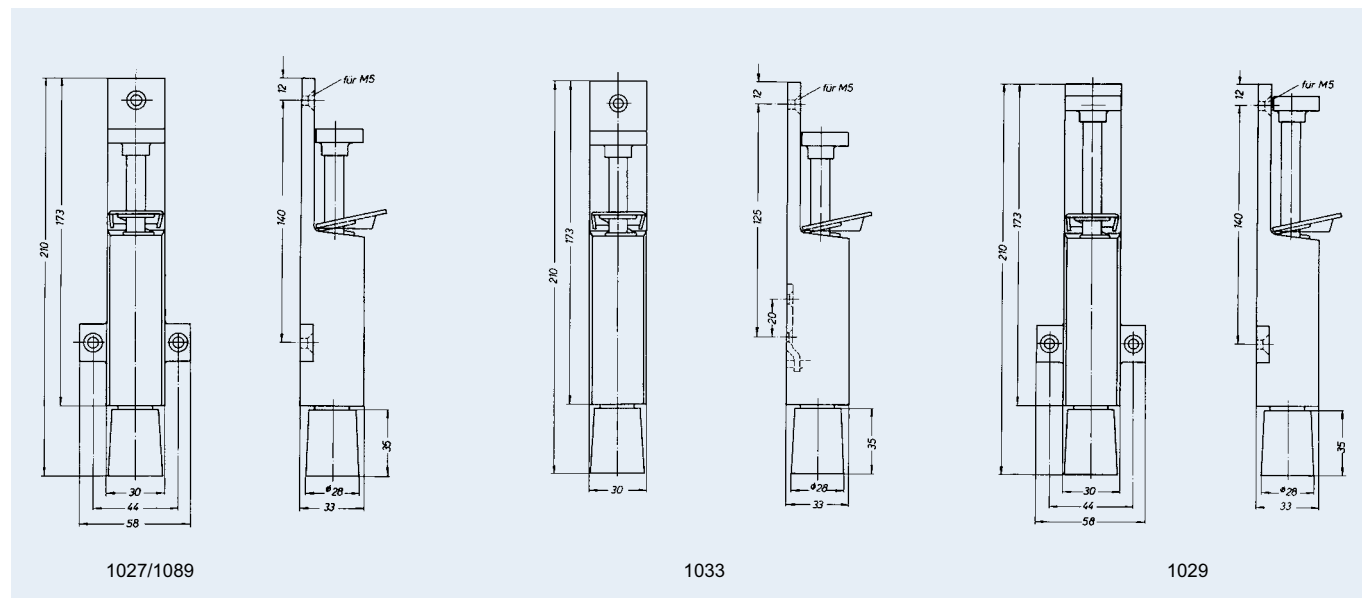

Stavěče dveří s ruční svěrkou



1055/1083: stavěče z oceli, ruční svěrka z lehkého kovu, vzdálenost od stěny 55 popř. 70 mm

1064/1066: stavěče z pružinové oceli, kolečka z plastické hmoty, vzdálenost od stěny 48 popř. 42 mm

Funkce: zatlačení nebo uvolnění dvěří.



1055/1083

Číslo materiálu	hmotnost dveří do	vzdálenost od stěny	Provedení
1055.02	80 kg	55 mm	barva stříbra barva vypálení
1055.10	80 kg	55 mm	tmavě hnědá barva vypálení



1064

Číslo materiálu	hmotnost dveří do	vzdálenost od stěny	Provedení
1064.02	25 kg	48 mm	barva stříbra barva vypálení



1066

Číslo materiálu	hmotnost dveří do	vzdálenost od stěny	Provedení
1066.02	20 kg	42 mm	barva stříbra barva vypálení

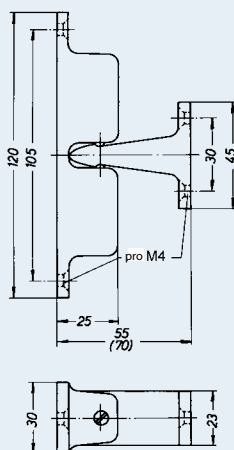

1055

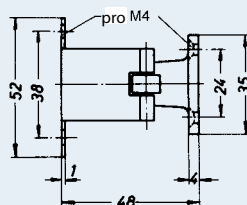

1064

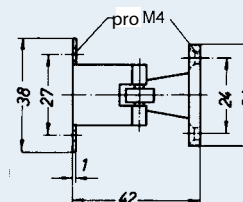

1066

